

令和4年度

岸和田市病院事業会計決算書



認定第4号

令和4年度岸和田市病院事業会計  
決算認定を求めるについて

令和4年度岸和田市病院事業会計決算は、別紙のとおり監査委員の審査を経たので、地方公営企業法第30条第4項の規定により議会の認定を求める。

令和5年8月28日提出

岸和田市長 永 野 耕 平



岸財財第 59 号  
令和 5 年 6 月 1 日

岸和田市監査委員 様

岸和田市長 永 野 耕 平

決算審査を求めるについて

地方公営企業法第30条第2項の規定により、令和4年度岸和田市病院事業  
会計決算の審査を求める。



岸病経内第 110 号  
令和 5 年 5 月 31 日

岸和田市長 永 野 耕 平 様

岸和田市会計管理者  
永 島 和 枝

令和4年度岸和田市病院事業会計  
決算書の提出について

地方公営企業法第30条第1項の規定により、令和4年度岸和田市病院事業  
会計決算書を別紙のとおり提出する。





## 目

## 次

令和4年度	岸和田市病院事業決算報告書 .....	145
令和4年度	病院事業損益計算書 .....	149
令和4年度	病院事業剰余金計算書 .....	150
令和4年度	病院事業剰余金処分計算書 .....	150
令和4年度	病院事業貸借対照表 .....	152
令和4年度	病院事業報告書 .....	154
	1. 概    況 .....	154
	2. 業    務 .....	161
	3. 会    計 .....	164
	4. そ    の    他 .....	166
令和4年度	病院事業キャッシュ・フロー計算書 .....	167
令和4年度	病院事業収支明細書 .....	168
令和4年度	病院事業固定資産明細書 .....	174
令和4年度	病院事業企業債明細書 .....	175
	決算に関する説明書に係る注記 .....	177



令和4年度 岸和田市病院事業決算報告書

(1) 収益的収入及び支出  
収 入

区 分	予 算 額				決 算 額	予 算 額 に 比 べ 決 算 額 の 増 減	備 考
	当 初 予 算 額	補 正 予 算 額	地方公営企業法第24条第3項の規定による支出額に係る財源充当額	合 計			
第1款 病院事業収益	円 15,241,753,000	円 2,200,000	円 0	円 15,243,953,000	円 16,029,789,522	円 785,836,522	
第1項 医業収益	14,212,593,000	0	0	14,212,593,000	12,837,559,770	△ 1,375,033,230	うち仮受消費税及び地方消費税 13,176,100 円
第2項 医業外収益	1,019,160,000	2,200,000	0	1,021,360,000	3,192,229,752	2,170,869,752	うち仮受消費税及び地方消費税 11,162,204 円
第3項 特別利益	10,000,000	0	0	10,000,000	0	△ 10,000,000	うち仮受消費税及び地方消費税 0 円

支 出

区 分	予 算 額								決 算 額	地方公営企業法第26条第2項の規定による繰越額	不 用 額	備 考
	当 初 予 算 額	補 正 予 算 額	予備費支出額	流用増減額	地方公営企業法第24条第3項の規定による支出額	小 計	地方公営企業法第26条第2項の規定による繰越額	合 計				
第1款 病院事業費用	円 15,236,679,000	円 110,324,000	円 0	円 0	円 0	円 15,347,003,000	円 0	円 15,347,003,000	円 14,453,757,771	円 0	円 893,245,229	
第1項 医業費用	14,695,042,000	110,324,000	0	0	0	14,805,366,000	0	14,805,366,000	13,963,552,481	0	841,813,519	うち仮払消費税及び地方消費税 400,598,931 円
第2項 医業外費用	530,637,000	0	0	△ 31,722,494	0	498,914,506	0	498,914,506	448,482,796	0	50,431,710	うち仮払消費税及び地方消費税 2,679,976 円
第3項 特別損失	10,000,000	0	0	31,722,494	0	41,722,494	0	41,722,494	41,722,494	0	0	うち仮払消費税及び地方消費税 115,003 円
第4項 予備費	1,000,000	0	0	0	0	1,000,000	0	1,000,000	0	0	1,000,000	

(2) 資本的収入及び支出  
収 入

区 分	予 算 額					決 算 額	予 算 額 に 比 べ 決 算 額 の 増 減	備 考	
	当 初 予 算 額	補 正 予 算 額	小 計	地方公営企業法第 26条の規定による 繰越額に係る財源充 当 額	継続費通次繰越額 に係る財源充当額				合 計
第1款 資本的収入	円 1,302,200,000	円 2,840,000	円 1,305,040,000	円 397,700,000	円 0	円 1,702,740,000	円 1,619,040,000	円 △ 83,700,000	
第1項 企業債	900,000,000	0	900,000,000	397,700,000	0	1,297,700,000	1,215,700,000	△ 82,000,000	
第2項 補助金	1,000,000	2,640,000	3,640,000	0	0	3,640,000	2,640,000	△ 1,000,000	
第3項 他会計繰入金	400,000,000	0	400,000,000	0	0	400,000,000	400,000,000	0	
第4項 固定資産 売却代金	100,000	0	100,000	0	0	100,000	0	△ 100,000	
第5項 投資返還金	1,100,000	0	1,100,000	0	0	1,100,000	0	△ 1,100,000	
第6項 寄附金	0	200,000	200,000	0	0	200,000	700,000	500,000	

支 出

区 分	予 算 額							決 算 額	翌 年 度 繰 越 額			不 用 額	備 考
	当 初 予 算 額	補 正 予 算 額	流 用 増 減 額	小 計	地方公営企業法第 26条の規定による 繰 越 額	継続費通次繰越額	合 計		地方公営企業法 第26条の規定に よる繰越額	継 続 費 通 次 繰 越 額	合 計		
第1款 資本的支出	円 2,393,458,000	円 3,940,000	円 0	円 2,397,398,000	円 398,319,944	円 0	円 2,795,717,944	円 2,707,150,543	円 17,512,000	円 0	円 17,512,000	円 71,055,401	
第1項 建設改良費	934,424,000	2,640,000	0	937,064,000	398,319,944	0	1,335,383,944	1,268,611,245	17,512,000	0	17,512,000	49,260,699	うち仮払消費税 及び地方消費税 111,982,229 円
第2項 企業債償還金	1,452,134,000	0	0	1,452,134,000	0	0	1,452,134,000	1,436,458,798	0	0	0	15,675,202	
第3項 投 資	6,900,000	0	0	6,900,000	0	0	6,900,000	780,500	0	0	0	6,119,500	
第4項 基金積立金	0	1,300,000	0	1,300,000	0	0	1,300,000	1,300,000	0	0	0	0	

資本的収入額が資本的支出額に不足する額1,088,110,543円は、過年度分損益勘定留保資金1,085,600,439円及び当年度分消費税及び地方消費税資本的収支調整額2,510,104円で補てんした。

令和4年度 病院事業損益計算書  
(令和4年4月1日から令和5年3月31日まで)

1	医業収益		円		円		円
(1)	入院収益	7,885,660,612					
(2)	外来収益	4,546,186,824					
(3)	その他医業収益	392,536,234		12,824,383,670			
2	医業費用						
(1)	給与費	6,528,437,521					
(2)	材料費	3,996,759,645					
(3)	経費	2,248,804,068					
(4)	減価償却費	721,106,811					
(5)	資産減耗費	21,839,234					
(6)	研究研修費	46,006,271		13,562,953,550			
	医業損失						738,569,880
3	医業外収益						
(1)	受取利息及び配当金	119					
(2)	国庫補助金	5,961,000					
(3)	府補助金	2,197,992,000					
(4)	補助金	6,480,000					
(5)	他会計補助金	190,585,000					
(6)	他会計負担金	562,071,000					
(7)	患者外給食収益	271,816					
(8)	長期前受金戻入	81,616,009					
(9)	その他医業外収益	136,126,078		3,181,103,022			
4	医業外費用						
(1)	支払利息及び企業債取扱諸費	143,977,758					
(2)	患者外給食材料費	242,676					
(3)	治験研究費	26,842,772					
(4)	負担金	401,106					
(5)	長期前払消費税勘定償却	44,614,209					
(6)	雑支出	615,527,690		831,606,211		2,349,496,811	
	経常利益					1,610,926,931	
5	特別損失						
(1)	過年度損益修正損	40,890,385					
(2)	貸倒損失	717,106		41,607,491		△ 41,607,491	
	当年度純利益					1,569,319,440	
	前年度繰越欠損金					1,436,929,236	
	当年度未処分利益剰余金					132,390,204	

令和4年度 病院事業剰余金計算書

(令和4年4月1日から令和5年3月31日まで)

	資本金	剰		
		資本剰余金		
		国(府)補助金	受贈財産 評価額	寄附金
前年度末残高	8,095,684,728	30,227,441	52,871,407	17,441,864
前年度処分額				
処分後残高	8,095,684,728	30,227,441	52,871,407	17,441,864
当年度変動額	400,000,000		14,000	700,000
出資金の受入	400,000,000			
受贈財産の受入			14,000	
寄附金の受入				700,000
当年度純利益				
当年度末残高	8,495,684,728	30,227,441	52,885,407	18,141,864

令和4年度 病院事業剰余金処分計算書

(単位:円)

	資本金	資本剰余金	未処分利益 剰余金
当年度末残高	8,495,684,728	101,254,712	132,390,204
議会の議決による処分額			
処分後残高	8,495,684,728	101,254,712	(繰越利益剰余金) 132,390,204

(注) これらの計算書における△表記は、減少、損失又は欠損を示すものである。

(単位:円)

余 金				資 本 合 計
		利 益 剰 余 金		
そ の 他 資 本 剰 余 金	資 本 剰 余 金 合 計	未 処 理 欠 損 金	利 益 剰 余 金 合 計	
	100,540,712	△1,436,929,236	△1,436,929,236	6,759,296,204
	100,540,712	(繰越欠損金) △1,436,929,236	△1,436,929,236	6,759,296,204
	714,000	1,569,319,440	1,569,319,440	1,970,033,440
				400,000,000
	14,000			14,000
	700,000			700,000
		1,569,319,440	1,569,319,440	1,569,319,440
	101,254,712	(当年度未処分利益剰余金) 132,390,204	132,390,204	8,729,329,644

令和4年度 病院事業貸借対照表

(令和5年3月31日)

資 産 の 部

1 固 定 資 産	円	円	円
(1) 有 形 固 定 資 産			
イ 土 地		5,290,892,763	
ロ 建 物 及 び 附 帯 設 備	19,129,814,363		
減 価 償 却 累 計 額	<u>△ 12,614,426,409</u>	6,515,387,954	
ハ 構 築 物	496,440,928		
減 価 償 却 累 計 額	<u>△ 292,872,228</u>	203,568,700	
ニ 器 械 備 品	7,453,300,962		
減 価 償 却 累 計 額	<u>△ 5,215,712,576</u>	2,237,588,386	
ホ 車 両	5,305,064		
減 価 償 却 累 計 額	<u>△ 5,039,811</u>	265,253	
ヘ リ ー ス 資 産	598,434,208		
減 価 償 却 累 計 額	<u>△ 408,963,460</u>	189,470,748	
ト 建 設 仮 勘 定		16,700,000	
有 形 固 定 資 産 合 計		<u>14,453,873,804</u>	
(2) 無 形 固 定 資 産			
イ 電 話 加 入 権		1,108,100	
無 形 固 定 資 産 合 計			1,108,100
(3) 投 資 そ の 他 の 資 産			
イ 長 期 貸 付 金		3,600,000	
ロ 住 宅 保 証 金		4,513,900	
ハ 基 金		1,300,000	
ニ 長 期 前 払 消 費 税		232,564,279	
投 資 そ の 他 の 資 産 合 計			<u>241,978,179</u>
固 定 資 産 合 計			<u>14,696,960,083</u>
2 流 動 資 産			
(1) 現 金 預 金		3,473,590,217	
(2) 未 収 金	2,843,536,669		
貸 倒 引 当 金	<u>△ 1,441,000</u>	2,842,095,669	
(3) 貯 蔵 品			
イ 薬 品	50,886,907		
ロ 診 療 材 料	54,197,373		
ハ 消 耗 品	<u>1,810,956</u>	106,895,236	
流 動 資 産 合 計			<u>6,422,581,122</u>
資 産 合 計			<u>21,119,541,205</u>



負債の部

		円	円	円
3	固定負債			
(1)	企業債			
	イ 建設改良等の財源に充てるための企業債		6,006,166,911	
(2)	リース債務		142,636,727	
(3)	引当金			
	イ 退職給付引当金		2,248,317,000	
	固定負債合計			8,397,120,638
4	流動負債			
(1)	企業債			
	イ 建設改良等の財源に充てるための企業債		1,482,425,324	
(2)	リース債務		47,386,470	
(3)	未払金		1,665,853,097	
(4)	引当金			
	イ 賞与引当金		382,422,000	
	流動負債合計			3,578,086,891
5	繰延収益			
(1)	長期前受金			
	イ 国(府)補助金	636,835,475		
	収益化累計額	<u>△ 227,819,159</u>	409,016,316	
	ロ 受贈財産評価額	20,864,686		
	収益化累計額	<u>△ 19,109,453</u>	1,755,233	
	ハ 寄附金	8,549,514		
	収益化累計額	<u>△ 4,317,031</u>	4,232,483	
	繰延収益合計			415,004,032
	負債合計			<u>12,390,211,561</u>

資本の部

		円	円	円
6	資本金			
(1)	自己資本金			
	イ 固有資本金		1,737,005	
	ロ 繰入資本金		8,483,485,598	
	ハ 組入資本金		10,462,125	
	資本金合計			8,495,684,728
7	剰余金			
(1)	資本剰余金			
	イ 国(府)補助金	30,227,441		
	ロ 受贈財産評価額	52,885,407		
	ハ 寄附金	18,141,864		
	資本剰余金合計		101,254,712	
(2)	利益剰余金			
	イ 当年度未処分利益剰余金	<u>132,390,204</u>		
	利益剰余金合計		132,390,204	
	剰余金合計			233,644,916
	資本合計			<u>8,729,329,644</u>
	負債資本合計			<u>21,119,541,205</u>

## 令和4年度 病院事業報告書

### 1. 概 況

#### (1) 総括事項

本年度は、昨年度に引き続き自家末梢血幹細胞移植を再開する等高度専門医療の提供、新型コロナウイルス感染症患者の診療・検査医療機関として発熱外来および入院患者の積極的な受け入れに努めました。また、手術支援ロボットを導入し、がん診療連携拠点病院としてより安全で質の高い手術を開始しました。

要員については神経内科や腎臓内科で常勤医不在が継続しており、常勤医の確保に向けた継続的な取り組みが喫緊の課題となっています。

財政状況においては、新型コロナウイルス感染症による影響が軽減し患者数が増加したため、医業収支の赤字幅は昨年度に比べて減少しましたが、新型コロナウイルス感染症による影響が少ない令和元年度までは回復していません。空床補償をはじめとする新型コロナウイルス感染症関連の補助金は減少しましたが、1,569,319千円の純利益を計上しました。

今後も、市民の方々に信頼され、より良い医療を提供できるよう努めるとともに、安定した経営基盤の確保を念頭に、黒字経営できるよう努力を重ねてまいります。

#### (2) 経営事項

##### ア 受診状況について

本年度の延患者数は、入院が100,956人で一日平均276.6人、外来が224,903人で一日平均925.5人となっており、前年度に比べ、入院で8,437人(9.1%)の増加、外来で6,508人(3.0%)増加となりました。

##### イ 営業成績について

本年度は、事業収益16,005,487千円に対し、事業費用は14,436,168千円で、純利益は1,569,319千円となりました。その結果、当年度未処分利益剰余金は132,390千円の計上となりました。

事業収益は、前年度に比べ303,367千円の増加となっており、その内容は、医業収益で1,283,218千円(11.1%)の増加、医業外収益で966,332千円(23.3%)の減少、特別利益で13,519千円(皆減)の減少となっています。

これは医業収益では、その他医業収益12,911千円(3.2%)が減少したものの、入院収益1,244,039千円(18.7%)等が増加したことによるものです。医業外収益については、長期前受金戻入27,851千円(51.8%)が増加したものの、府補助金856,583千円(28.0%)等が減少したことによるものです。

事業費用は802,998千円の増加となっており、その内容は医業費用で744,598千円(5.8%)の増加、医業外費用で25,497千円(3.2%)の増加、特別損失で32,903千円(378.0%)の増加となっています。

これは医業費用では、給与費134,449千円(2.1%)、材料費406,413千円(11.3%)、経費159,514千円(7.6%)、減価償却費36,481千円(5.3%)等が増加したことによるものです。医業外費用では、支払利息37,924千円(20.8%)等が減少したものの、長期前払消費税額償却7,138千円(19.0%)、雑支出57,482千円(10.3%)が増加したことによるものです。

##### ウ 建設改良事業について

本年度の建設改良費は、1,156,629千円(税抜)で、中央監視設備センター装置43,000千円、自走台車84,000千円の施設設備の改修や、手術用ロボット一式260,000千円、X線CT組合せ型ポジトロンCT装置一式125,000千円などの資産購入、電子カルテや電話交換機のリース債務支払額36,807千円が主なものです。

エ 診療状況について

入 院			科 別	外 来		
増 減 率	令 和 3 年 度	令 和 4 年 度		令 和 4 年 度	令 和 3 年 度	増 減 率
%	人	人		人	人	%
13.5	1,115	1,266	代謝・内分泌内科	10,533	11,405	△ 7.6
△ 17.7	6,287	5,174	血 液 内 科	10,787	14,526	△ 25.7
皆増	—	2,055	リウマチ科	6,221	—	皆増
△ 11.1	7,139	6,345	腫 瘍 内 科	12,240	11,568	5.8
8.2	2,647	2,863	緩 和 ケ ア 内 科	308	389	△ 20.8
皆減	140	—	内 科	165	475	△ 65.3
—	—	—	神 経 内 科	1,693	1,875	△ 9.7
16.1	11,976	13,908	消 化 器 内 科	18,362	18,373	△ 0.1
30.5	12,895	16,829	呼 吸 器 内 科 ・ 外 科	15,207	14,886	2.2
8.8	9,933	10,806	循 環 器 内 科	19,458	21,310	△ 8.7
1.6	8,303	8,432	外 科 ・ 消 化 器 外 科	6,378	6,284	1.5
11.3	1,015	1,130	乳 腺 外 科	4,292	4,415	△ 2.8
△ 8.9	6,737	6,139	脳 神 経 外 科	4,999	4,847	3.1
63.4	2,125	3,472	心 臓 血 管 外 科	2,477	2,089	18.6
5.9	5,705	6,040	整 形 外 科	9,609	8,938	7.5
△ 3.1	1,638	1,587	形 成 外 科	6,263	6,690	△ 6.4
△ 31.6	1,365	933	小 児 科	9,214	8,432	9.3
△ 6.4	3,686	3,450	産 婦 人 科	8,566	8,163	4.9
4.1	3,873	4,030	耳 鼻 咽 喉 科	12,601	12,188	3.4
46.3	136	199	眼 科	6,646	5,995	10.9
4.4	228	238	皮 膚 科	9,159	9,476	△ 3.3
12.2	4,003	4,491	泌 尿 器 科	14,265	13,772	3.6
—	—	—	腎 臓 内 科	3,518	3,412	3.1
—	—	—	精 神 科	3,016	2,769	8.9
—	—	—	放 射 線 科 ・ 放 射 線 治 療 科	7,240	4,571	58.4
—	—	—	麻 酔 科	38	16	137.5
—	—	—	リハビリテーション科	741	553	34.0
△ 4.0	1,430	1,373	歯 科 口 腔 外 科	11,682	12,279	△ 4.9
37.1	143	196	救 急 科	9,225	8,699	6.0
9.1	92,519	100,956	合 計	224,903	218,395	3.0

オ 組織について（令和5年3月31日現在）

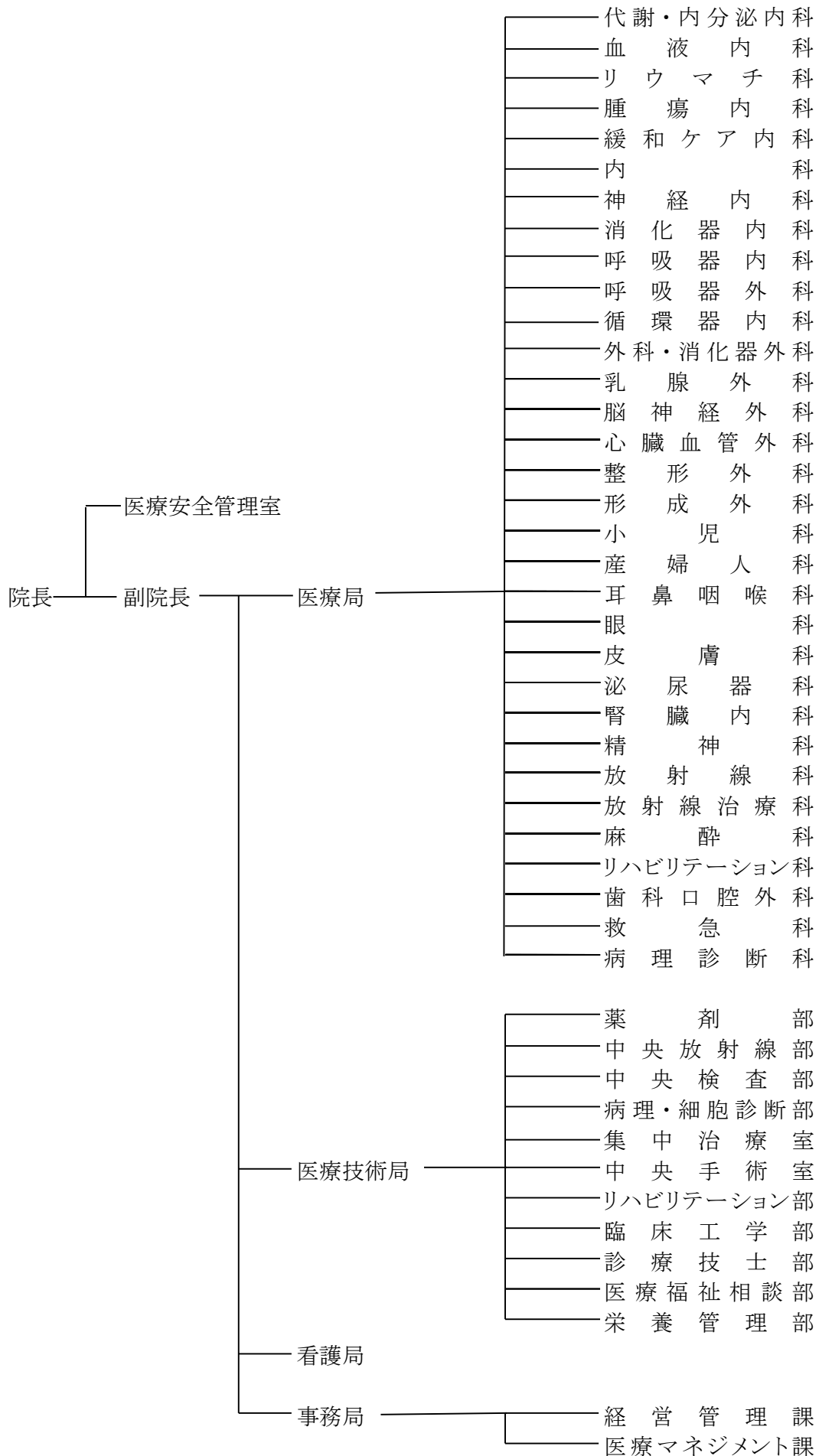

(3) 経営指標に関する事項

ア 損益情報に着目した経営指標

令和4年度決算における経営成績について、経営の健全性を示す経常収支比率は、空床補償をはじめとする新型コロナウイルス感染症補助金が減少したため、前年度比3.96ポイント減の111.19%となり、健全経営の水準とされる100%を上回っています。

また、病院の本業である医業活動における収益状況を示す修正医業収支比率は、前年度比4.6ポイント増の92.71%となりました。新型コロナウイルス感染症による影響が軽減し患者数が増加したため、医業収益は増加しましたが、医業活動に必要な費用を医業収益で賄えている状況とされる100%は下回っています。

	H30	R 1	R 2	R 3	R 4
経常収支比率	103.61%	99.92%	107.22%	115.15%	111.19%
修正医業収支比率	98.69%	96.02%	87.80%	88.11%	92.71%

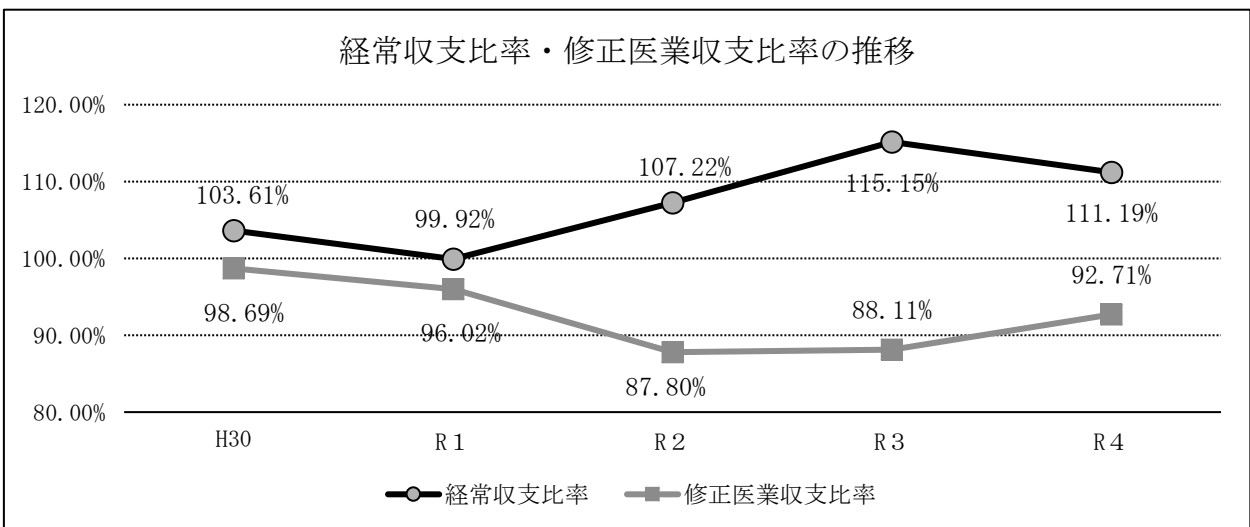

**【経常収支比率】**

医業費用、医業外費用に対する医業収益、医業外収益の割合を表し、病院活動による収益状況を示す指標

$$\text{算出式} = \text{経常収益} / \text{経常費用} \times 100$$

**【修正医業収支比率】**

病院の本業である医業活動から生じる医業費用に対する医業収益の割合を示す指標

$$\text{算出式} = (\text{医業収益} - \text{他会計負担金}) / \text{医業費用} \times 100$$

## イ 資産情報に着目した経営指標

病院の施設が有効に活用されているかを示す病床利用率は、前年度比5.78ポイント増の69.15%となりました。新型コロナウイルス感染症による影響が軽減し入院患者数が増加したこと、ゾーニング等により新型コロナウイルス感染症受入病床確保を効率的に行ったこと等により、病床利用率が増加しています。新型コロナウイルス感染症患者の積極的な受け入れを行いつつ、地域の医療機関からの紹介患者を増やして病床利用率の増加に取り組んでまいります。

	H30	R 1	R 2	R 3	R 4
病床利用率	79.84%	76.44%	66.33%	63.37%	69.15%

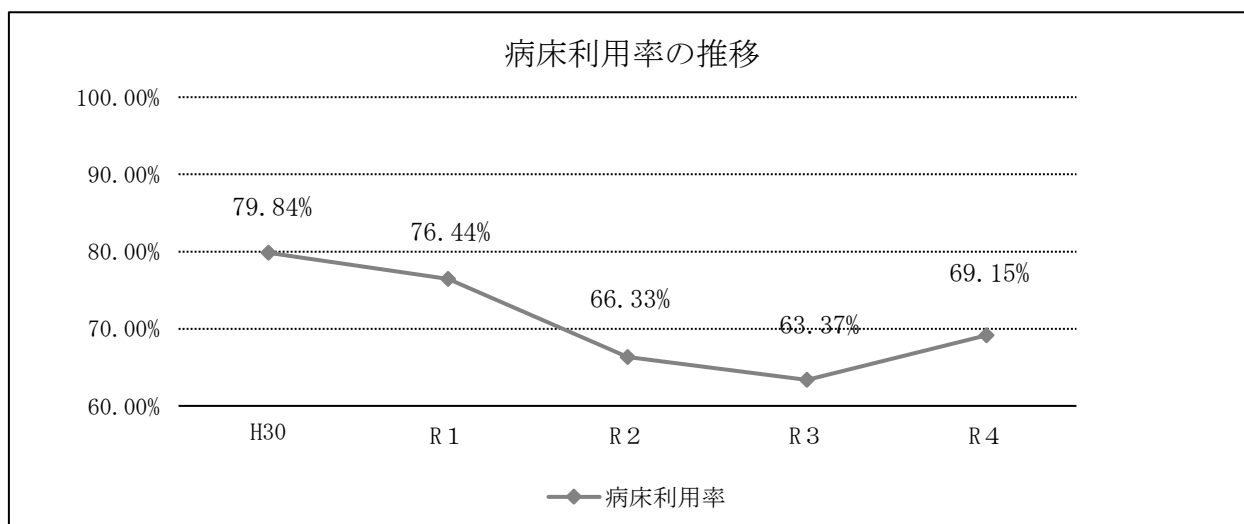

### 【病床利用率】

年延病床数に対する年延入院患者数の割合を表し、病院の施設が有効に活用されているかを示す指標

$$\text{算出式} = (\text{年延入院患者数} / \text{年延病床数}) \times 100$$

(4) 条例規則等について

ア 岸和田市病院事業基金条例の制定(令和4年4月1日施行)

イ 市立岸和田市民病院の料金等に関する条例施行規則の一部改正(令和4年10月1日施行)

ウ 岸和田市病院事業会計規則の一部改正(令和4年11月4日施行)

(5) 議会議決事項

議案番号	件名	提出年月日	議決(認定)年月日
議案第41号	令和4年度岸和田市病院事業会計補正予算(第1号)	R4.6.20	R4.7.1
認定第4号	令和3年度岸和田市病院事業会計決算認定を求めるについて	R4.8.30	R4.9.28
報告第14号	令和3年度岸和田市資金不足比率の報告について	R4.8.30	—
議案第76号	令和4年度岸和田市病院事業会計補正予算(第2号)	R4.12.6	R4.12.19
議案第38号	令和5年度岸和田市病院事業会計予算	R5.3.3	R5.3.23

(6) 行政官庁認可等事項

申請年月日	申請先	件名	同意年月日
R4.7.26	大阪府知事	令和4年度起債協議について	R4.10.31
R5.2.9	大阪府知事	令和4年度起債協議について	R5.3.23

(7) 料金その他供給条件に関する事項

ア 初診及び再診に係る選定療養に要する費用の改定(令和4年10月1日施行)

## (8) 職員に関する事項

(単位:人)

分類 職種	職員		会計年度任用職員		合計
	常勤	再任用 (短時間)	フルタイム	パートタイム	
医師	91		18	110	219
看護部門職員	319	2		92	413
薬剤部門職員	22				22
事務部門職員	21			53	74
給食部門職員	4			2	6
医療技術職員	86			30	116
全職員	543	2	18	287	850

令和5年3月31日現在における職員数は、次のとおりである。

定数 619人

現在数 543人  
(再任用短時間職員を除く。)

会計年度任用職員 305人



## 2. 業務

### (1) 業務量

各科別入院、外来患者数

(単位:人)

入 院		科 別	外 来	
1日平均患者数	患 者 数		患 者 数	1日平均患者数
3.5	1,266	代謝・内分泌内科	10,533	43.3
14.2	5,174	血 液 内 科	10,787	44.4
5.6	2,055	リウマチ科	6,221	25.6
17.4	6,345	腫 瘍 内 科	12,240	50.4
7.8	2,863	緩和ケア内科	308	1.3
—	—	内 科	165	0.7
—	—	神 経 内 科	1,693	7.0
38.1	13,908	消 化 器 内 科	18,362	75.6
46.1	16,829	呼 吸 器 内 科・外 科	15,207	62.6
29.6	10,806	循 環 器 内 科	19,458	80.1
23.1	8,432	外 科・消 化 器 外 科	6,378	26.2
3.1	1,130	乳 腺 外 科	4,292	17.7
16.8	6,139	脳 神 経 外 科	4,999	20.6
9.5	3,472	心 臓 血 管 外 科	2,477	10.2
16.6	6,040	整 形 外 科	9,609	39.5
4.3	1,587	形 成 外 科	6,263	25.8
2.6	933	小 児 科	9,214	37.9
9.5	3,450	産 婦 人 科	8,566	35.2
11.0	4,030	耳 鼻 咽 喉 科	12,601	51.8
0.5	199	眼 科	6,646	27.3
0.7	238	皮 膚 科	9,159	37.7
12.3	4,491	泌 尿 器 科	14,265	58.7
—	—	腎 臓 内 科	3,518	14.5
—	—	精 神 科	3,016	12.4
—	—	放射線科・放射線治療科	7,240	29.8
—	—	麻 酔 科	38	0.1
—	—	リハビリテーション科	741	3.0
3.8	1,373	歯 科 口 腔 外 科	11,682	48.1
0.5	196	救 急 科	9,225	38.0
276.6	100,956	合 計	224,903	925.5

## (2) 事業収益に関する事項

科 目	令 和 4 年 度		令 和 3 年 度		増 減 額
	金 額	構成比	金 額	構成比	
医 業 収 益	12,824,383,670	80.1	11,541,165,653	73.5	1,283,218,017
入 院 収 益	7,885,660,612	49.3	6,641,622,395	42.3	1,244,038,217
外 来 収 益	4,546,186,824	28.4	4,494,096,747	28.6	52,090,077
そ の 他 医 業 収 益	392,536,234	2.4	405,446,511	2.6	△ 12,910,277
医 業 外 収 益	3,181,103,022	19.9	4,147,435,224	26.4	△ 966,332,202
受取利息及び配当金	119	0.0	107	0.0	12
国 庫 補 助 金	5,961,000	0.0	101,720,000	0.7	△ 95,759,000
府 補 助 金	2,197,992,000	13.7	3,054,574,530	19.5	△ 856,582,530
補 助 金	6,480,000	0.1	6,699,000	0.0	△ 219,000
他 会 計 補 助 金	190,585,000	1.2	191,876,000	1.2	△ 1,291,000
他 会 計 負 担 金	562,071,000	3.5	583,899,000	3.7	△ 21,828,000
患 者 外 給 食 収 益	271,816	0.0	409,353	0.0	△ 137,537
長 期 前 受 金 戻 入	81,616,009	0.5	53,765,065	0.3	27,850,944
そ の 他 医 業 外 収 益	136,126,078	0.9	154,492,169	1.0	△ 18,366,091
特 別 利 益	0	0.0	13,519,275	0.1	△ 13,519,275
過 年 度 損 益 修 正 益	0	0.0	13,519,275	0.1	△ 13,519,275
そ の 他 特 別 利 益	0	0.0	0	0.0	0
合 計	16,005,486,692	100.0	15,702,120,152	100.0	303,366,540

## (3) 事業費用に関する事項

科 目	令 和 4 年 度		令 和 3 年 度		増 減 額
	金 額	構成比	金 額	構成比	
医 業 費 用	13,562,953,550	93.9	12,818,355,853	94.0	744,597,697
給 与 費	6,528,437,521	45.2	6,393,988,649	46.9	134,448,872
材 料 費	3,996,759,645	27.7	3,590,347,394	26.3	406,412,251
経 費	2,248,804,068	15.6	2,089,289,594	15.3	159,514,474
減 価 償 却 費	721,106,811	5.0	684,626,243	5.0	36,480,568
資 産 減 耗 費	21,839,234	0.1	21,304,204	0.2	535,030
研 究 研 修 費	46,006,271	0.3	38,799,769	0.3	7,206,502
医 業 外 費 用	831,606,211	5.8	806,109,121	5.9	25,497,090
支 払 利 息 及 び 企 業 債 取 扱 諸 費	143,977,758	1.0	181,901,833	1.3	△ 37,924,075
患 者 外 給 食 材 料 費	242,676	0.0	417,770	0.0	△ 175,094
治 験 研 究 費	26,842,772	0.2	27,858,165	0.2	△ 1,015,393
負 担 金	401,106	0.0	409,213	0.0	△ 8,107
長 期 前 払 消 費 税 却 勘 定 償 却	44,614,209	0.3	37,475,532	0.3	7,138,677
雑 支 出	615,527,690	4.3	558,046,608	4.1	57,481,082
特 別 損 失	41,607,491	0.3	8,705,034	0.1	32,902,457
過 年 度 損 益 修 正 損	40,890,385	0.3	8,407,064	0.1	32,483,321
貸 倒 損 失	717,106	0.0	297,970	0.0	419,136
合 計	14,436,167,252	100.0	13,633,170,008	100.0	802,997,244

### 3. 会計

#### (1) 重要契約の要旨(税込み金額2千万円以上)

区分	契約年月日	契約金額	契約内容	契約の相手方	備考
委託	R2.9.25	31,492,894	市民病院クリーンエリア清掃業務委託	(株)第一	長期継続契約 R4.10.31まで
	R4.9.8	24,260,500	市民病院クリーンエリア清掃業務委託	(株)第一	長期継続契約 R6.10.31まで
	R2.9.25	38,500,000	市民病院清掃警備業務委託	泰平産業(株)	長期継続契約 R4.10.31まで
	R4.9.8	29,150,000	市民病院清掃警備業務委託	泰平産業(株)	長期継続契約 R6.10.31まで
	R4.4.1	112,941,840	市民病院中央監視等業務委託	日本管財(株)	
	H19.10.10	37,297,029	岸和田市民病院ESCO事業委託	(株)きんでん	債務負担行為
	R4.4.1	349,404,000	市民病院医事関連業務委託	(株)ソラスト 大阪南支社	
	R4.4.1	32,670,000	病院情報システム運用管理等業務委託	Wintec Japan(株)	
	R4.4.1	112,200,000	市民病院患者給食等業務委託	日清医療食品(株)	
	R4.4.1	57,618,000	市民病院物品管理室運営業務委託	(株)エフエスユニマネジメント	
	R4.4.1	73,972,800	市民病院中央滅菌室統括運営業務委託	(株)エフエスユニマネジメント	
	R4.4.1	27,654,000	手術室看護支援業務委託	(株)ダスキンヘルスケア	
	R4.7.1	46,583,900	病院総合情報システム保守業務委託	富士通Japan(株)	
	H31.4.1	40,689,000	(株)フィリップス社製放射線機器保守業務委託	(株)フィリップス・ジャパン	長期継続契約 R6.3.31まで
R4.4.1	30,195,000	バリアン社製放射線機器保守業務委託	(株)たけびし	長期継続契約 R7.3.31まで	
工事請負	R4.8.23	47,300,000	市立岸和田市民病院中央監視設備センター装置更新工事	日新ネットワークス(株)	
	R4.8.25	92,400,000	市立岸和田市民病院自走台車更新工事(その2)	(株)日本シューター 大阪支店	

#### (2) 未払金の内訳

費用	金額	備考
給与費	145,399,932	手当等
材料費	364,881,525	診療材料費等
経費	312,309,136	委託料等
研究研修費	5,584,180	研究雑費等
貯蔵品	414,260,607	薬品等
建設改良費	414,321,841	医療機器購入費等
その他	9,095,876	治験雑費等
合計	1,665,853,097	

#### (3) 現金預金の内訳

預金先	預金の内訳		計	備考
	普通預金	定期預金		
(株)三井住友銀行 岸和田支店	3,473,590,217	0	3,473,590,217	

## (4) 未収金の内訳

区 分	金 額	備 考
支払基金他保険診療報酬	1,060,225,050	2月分調定
支払基金他保険診療報酬	1,108,385,379	3月分調定
労災等その他保険診療報酬	2,657,731	令和4年度分
外 来 個 人 負 担 金	18,802,855	外来患者個人負担金
入 院 個 人 負 担 金	38,810,362	入院患者個人負担金
健 康 診 断 料 等	7,814,876	市民健康診断料他
個 人 負 担 滞 納 金	39,888,265	過年度滞納金
そ の 他	566,952,151	府補助金他
合 計	2,843,536,669	

## (5) 貯蔵品の内訳

種 別	金 額	備 考
薬 品	50,886,907	投薬、外用薬及び注射薬品
診 療 材 料	54,197,373	カテーテル他材料
消 耗 品	1,810,956	その他
合 計	106,895,236	

#### 4. その他

##### 他会計負担金等の使途について

##### (1) 収益的収入

- ア 医業収益他会計負担金 249,970,000 円については、材料費等(課税仕入れ)に 237,401,368 円(特定収入)、救急医療に係る職員給与費に 12,568,632 円(特定収入以外)をそれぞれ充当した。
- イ 医業外収益国庫補助金 5,961,000 円については、臨床研修に係る職員給与費に 5,961,000 円(特定収入以外)を充当した。
- ウ 医業外収益府補助金 2,197,992,000 円については、経費等(課税仕入れ)に 60,628,792 円(特定収入)、新型コロナウイルス感染症医療及びがん診療に係る職員給与費等に 2,137,363,208 円(特定収入以外)をそれぞれ充当した。
- エ 医業外収益補助金 6,480,000 円については、経費等(課税仕入れ)に 263,000 円(特定収入)、救急医療に係る職員給与費に 6,217,000 円(特定収入以外)をそれぞれ充当した。
- オ 医業外収益他会計補助金 190,585,000 円については、経費等(課税仕入れ)に 18,807,000 円(特定収入)、基礎年金拠出金等に 171,778,000 円(特定収入以外)をそれぞれ充当した。
- カ 医業外収益他会計負担金 562,071,000 円については、材料費等(課税仕入れ)に 214,596,718 円(特定収入)、特殊及び高度医療に係る職員給与費等に 254,542,282 円(特定収入以外)、企業債利息に 92,932,000 円(特定収入以外)をそれぞれ充当した。
- キ 医業外収益その他医業外収益 100,000 円については、材料費等(課税仕入れ)に 100,000 円(特定収入)を充当した。

##### (2) 資本的収入

- ア 他会計繰入金出資金 400,000,000 円については、企業債元金償還金に 400,000,000 円(特定収入以外)を充当した。
- イ 府補助金 2,640,000 円については、医療機器購入費(課税仕入れ)に 2,640,000 円(特定収入)を充当した。
- ウ 寄附金 700,000 円については、翌年度以降の医療機器購入費(課税仕入れ)に 700,000 円(特定収入)を充当した。

令和4年度 病院事業キャッシュ・フロー計算書

(令和4年4月1日から令和5年3月31日まで)

(単位:円)

区 分	金 額
1 業務活動によるキャッシュ・フロー	
① 当年度純利益	1,569,319,440
② 減価償却費	721,106,811
③ 貸倒引当金の増加額(△は減少額)	521,000
④ 退職給付引当金の増加額(△は減少額)	85,797,000
⑤ 賞与引当金の増加額(△は減少額)	△ 18,797,000
⑥ 長期前受金戻入額	△ 81,616,009
⑦ 受取利息	△ 119
⑧ 支払利息	143,977,758
⑨ 有形固定資産除却損	21,839,234
⑩ 未収金の増加額(△は増加額)	△ 532,361,431
⑪ 未払金の増加額(△は減少額)	160,843,264
⑫ たな卸資産の増加額(△は増加額)	3,223,360
⑬ 保証金差入、職員貸付による増加額(△は増加額)	364,000
小 計	2,074,217,308
① 利息の受取額	119
② 利息の支払額	△ 143,977,758
業務活動によるキャッシュ・フロー 合計	1,930,239,669
2 投資活動によるキャッシュ・フロー	
① 有形固定資産の取得による支出	△ 1,025,872,476
② 国庫補助金等による収入	2,640,000
③ 寄附金等による収入	700,000
④ 基金積立による支出	△ 1,300,000
投資活動によるキャッシュ・フロー 合計	△ 1,023,832,476
3 財務活動によるキャッシュ・フロー	
① 建設改良等の財源に充てるための企業債による収入	1,215,700,000
② 建設改良等の財源に充てるための企業債の償還による支出	△ 1,436,458,798
③ リース債務の返済による支出	△ 36,806,731
④ 一般会計からの出資による収入	400,000,000
財務活動によるキャッシュ・フロー 合計	142,434,471
4 現金預金増加額(△は減少額)	1,048,841,664
5 現金預金期首残高	2,424,748,553
6 現金預金期末残高	3,473,590,217

令和4年度 病院事業収支明細書

(1) 収益的収入及び支出

(単位:円)

款	項	目	節	金額	備考
1 病院事業収益				16,005,486,692	
	1 医業収益			12,824,383,670	
		1 入院収益		7,885,660,612	
			1 入院収益	7,885,660,612	
		2 外来収益		4,546,186,824	
			1 外来収益	4,546,186,824	
		3 その他医業収益		392,536,234	
			1 室料差額収益	77,853,446	
			2 公衆衛生活動収益	38,108,468	
			3 他会計負担金	249,970,000	
			4 文書料	23,223,710	
			5 その他医業収益	3,380,610	
	2 医業外収益			3,181,103,022	
		1 受取利息及び配当金		119	
			1 預金利息	119	
		2 国庫補助金		5,961,000	
			1 国庫補助金	5,961,000	
		3 府補助金		2,197,992,000	
			1 府補助金	2,197,992,000	
		4 補助金		6,480,000	
			1 救急医療体制運営事業補助金	6,217,000	
			2 補助金	263,000	
		5 他会計補助金		190,585,000	
			1 他会計補助金	190,585,000	
		6 他会計負担金		562,071,000	
			1 他会計負担金	562,071,000	
		7 患者外給食収益		271,816	
			1 患者外給食収益	271,816	
		8 長期前受金戻入		81,616,009	
			1 長期前受金戻入	81,616,009	
		9 その他医業外収益		136,126,078	
			1 その他医業外収益	136,126,078	
	3 特別利益			0	
		1 過年度損益修正益		0	
			1 過年度損益修正益	0	
収益合計				16,005,486,692	



(単位:円)

款	項	目	節	金額	備考
1 病院事業費用				14,436,167,252	
	1 医業費用			13,562,953,550	
		1 給与費		6,528,437,521	注1
			1 給料	2,139,125,265	
			2 手当等	2,075,626,643	
			3 賞与引当金繰入額	382,422,000	
			4 報酬	747,216,075	
			5 法定福利費	848,828,911	
			6 退職給付費	335,218,627	
		2 材料費		3,996,759,645	
			1 薬品費	2,102,179,576	
			2 診療材料費	1,780,589,233	
			3 給食材料費	71,760,374	
			4 医療消耗備品費	42,230,462	
		3 経費		2,248,804,068	
			1 厚生福利費	12,244,370	
			2 報償費	31,030,000	
			3 旅費交通費	16,501,123	
			4 消耗品費	51,587,623	
			5 消耗備品費	13,611,610	
			6 光熱水費	287,975,026	
			7 燃料費	211,291	
			8 食糧費	0	
			9 印刷製本費	7,572,078	
			10 修繕費	115,467,157	
			11 保険料	14,585,994	
			12 賃借料	135,301,527	
			13 通信運搬費	14,068,963	
			14 委託料	1,531,223,039	
			15 諸会費	1,486,237	
			16 貸倒引当金繰入額	1,441,000	
			17 手数料	13,799,700	
			18 広告料	436,364	
			19 交際費	100,001	注2
			20 公課費	24,600	
			21 雑費	136,365	

(単位:円)

款	項	目	節	金額	備考
		4 減価償却費		721,106,811	
			1 建物及び附設設備減価償却費	376,670,311	
			2 構築物減価償却費	7,395,126	
			3 器械備品減価償却費	337,041,374	
		5 資産減耗費		21,839,234	
			1 たな卸資産減耗費	0	
			2 固定資産除却費	21,839,234	
		6 研究研修費		46,006,271	
			1 研究材料費	0	
			2 謝金	625,170	
			3 図書費	25,037,009	
			4 研修等旅費	5,154,974	
			5 研究助成費	13,580,807	
			6 研究雑費	1,608,311	
	2 医業外費用			831,606,211	
		1 支払利息及び企業債取扱諸費		143,977,758	
			1 企業債利息	143,352,931	
			2 一時借入金利息	0	
			3 リース利息	624,827	
		2 患者外給食材料費		242,676	
			1 患者外給食材料費	242,676	
		3 治験研究費		26,842,772	
			1 治験図書費	1,082,157	
			2 治験委託料	15,261,164	
			3 治験研究助成費	2,137,560	
			4 治験研究雑費	8,361,891	
		4 負担金		401,106	
			1 負担金	401,106	
		5 長期前払消費税勘定償却		44,614,209	
			1 長期前払消費税額償却	44,614,209	
		6 雑支出		615,527,690	
			1 雑支出	615,527,690	

(単位:円)

款	項	目	節	金額	備考
	3 特別損失			41,607,491	
		1 過年度損益修正損		40,890,385	
			1 過年度損益修正損	40,890,385	
		2 貸倒損失		717,106	
			1 貸倒損失	717,106	
	4 予備費			0	
		1 予備費		0	
			1 予備費	0	
費用合計				14,436,167,252	

注1:予算額            6,766,569,000 円(消費税込執行額)                            6,533,027,448 円)

注2:予算額            350,000 円(消費税込執行額)    110,000 円)

## (2) 資本的収入及び支出

(単位:円)

款	項	目	節	金額	備考
1 資本的収入				1,619,040,000	
	1 企業債			1,215,700,000	
		1 企業債		1,215,700,000	
			1 増改築分企業債	146,600,000	
			2 企業債	1,069,100,000	
	2 補助金			2,640,000	
		1 府補助金		2,640,000	
			1 府補助金	2,640,000	
	3 他会計繰入金			400,000,000	
		1 出資金		400,000,000	
			1 出資金	400,000,000	
	4 固定資産売却代金			0	
		1 固定資産売却代金		0	
			1 固定資産売却代金	0	
	5 投資返還金			0	
		1 投資返還金		0	
			1 職員貸付金返還金	0	
			2 その他投資返還金	0	
	6 寄附金			700,000	
		1 寄附金		700,000	
			1 寄附金	700,000	
収入合計				1,619,040,000	
1 資本的支出				2,595,168,314	
	1 建設改良費			1,156,629,016	
		1 病院増改築費		135,700,000	
			1 委託料	8,700,000	
			2 工事費	127,000,000	
		2 資産購入費		984,122,285	
			1 医療機器等購入費	984,122,285	
		3 リース債務支払額		36,806,731	
			1 リース債務支払額	36,806,731	
	2 企業債償還金			1,436,458,798	
		1 企業債償還金		1,436,458,798	
			1 企業債償還金	1,436,458,798	
	3 投資			780,500	
		1 住宅保証金		780,500	
			1 住宅保証金	780,500	

(単位:円)

款	項	目	節	金額	備考
		2 職員貸付金		0	
			1 職員貸付金	0	
	4 基金積立金			1,300,000	
		1 基金積立金		1,300,000	
			1 病院事業基金積立金	1,300,000	
支出合計				2,595,168,314	

令和4年度 病院事業固定資産明細書

(1) 有形固定資産明細書

(単位:円)

資産の種類	年度当初 現在高	当年度 増加額	当年度 減少額	年度末 現在高	減価償却		計 累計額	年度末償却 未済高	備考
					当年度増加額	当年度減少額			
土地	5,290,892,763			5,290,892,763				5,290,892,763	
建物及び 付帯設備	19,052,538,635	127,000,000	49,724,272	19,129,814,363	376,670,311	47,238,059	12,614,426,409	6,515,387,954	
構築物	496,440,928			496,440,928	7,395,126		292,872,228	203,568,700	
器械備品	6,853,359,710	984,136,285	384,195,033	7,453,300,962	303,083,252	364,842,012	5,215,712,576	2,237,588,386	
車両	5,305,064			5,305,064			5,039,811	265,253	
リース資産	407,421,628	191,012,580		598,434,208	33,958,122		408,963,460	189,470,748	
建設仮勘定	8,000,000	8,700,000		16,700,000				16,700,000	
合計	32,113,958,728	1,310,848,865	433,919,305	32,990,888,288	721,106,811	412,080,071	18,537,014,484	14,453,873,804	

(2) 無形固定資産明細書

(単位:円)

資産の種類	年度当初 現在高	当年度 増加額	当年度 減少額	当年度 減価償却高	年度末 現在高	備考
電話加入権	1,108,100				1,108,100	
合計	1,108,100	0	0	0	1,108,100	

(3) 投資その他の資産

(単位:円)

資産の種類	年度当初 現在高	当年度 増加額	当年度 減少額	当年度 減価償却高	年度末 現在高	備考
長期貸付金	4,337,500		737,500		3,600,000	
住宅保証金	4,140,400	780,500	407,000		4,513,900	
基金	0	1,300,000			1,300,000	
長期前払消費税	148,605,105	128,573,383	44,614,209		232,564,279	
合計	157,083,005	130,653,883	45,758,709	0	241,978,179	

令和4年度 病院事業企業債明細書

番号	種 類	発行年月日	発行総額	償 還 高		未償還残高	利率 (年)	当年度利子 支払額	償還終期	備 考
				当年度償還高	償還高累計					
			円	円	円	円	%	円		
1	《 財 務 省 》 病院新築事業	H05.03.25	271,000,000	17,404,800	271,000,000	0	4.40	576,442	R05.03.25	
2	看護師宿舎建設事業	H05.03.25	10,000,000	642,244	10,000,000	0	4.40	21,270	R05.03.25	
3	病院新築事業	H06.03.23	3,189,000,000	183,585,332	2,998,652,659	190,347,341	3.65	11,988,474	R06.03.01	
4	看護師宿舎建設事業	H06.03.23	116,000,000	6,677,923	109,076,108	6,923,892	3.65	436,081	R06.03.01	
5	病院新築事業	H07.03.27	5,056,000,000	303,319,388	4,405,885,090	650,114,910	4.65	40,849,126	R07.03.01	
6	看護師宿舎建設事業	H07.03.27	137,000,000	8,218,899	119,384,149	17,615,851	4.65	1,106,869	R07.03.01	
7	病院新築事業	H08.03.14	9,940,000,000	513,611,585	8,299,241,016	1,640,758,984	3.15	63,849,585	R08.03.01	
8	看護師宿舎建設事業	H08.03.14	320,000,000	16,534,780	267,178,786	52,821,214	3.15	2,055,520	R08.03.01	
9	病院増改築事業	H13.03.26	301,100,000	11,608,113	201,264,292	99,835,708	1.60	1,736,853	R13.03.01	
10	病院増改築事業	H14.09.25	768,000,000	31,909,679	432,772,364	335,227,636	1.90	6,824,755	R14.09.01	
11	病院増改築事業	H15.03.25	221,200,000	9,028,632	124,715,815	96,484,185	1.20	1,239,148	R15.03.01	
12	病院増改築事業	H18.03.27	322,000,000	12,471,726	133,763,311	188,236,689	2.10	4,149,742	R18.03.01	
13	病院増改築事業	H23.06.27	14,000,000	495,315	3,278,327	10,721,673	1.90	210,781	R23.03.25	
14	病院増改築事業	H24.06.26	428,100,000	15,215,767	87,761,348	340,338,652	1.60	5,628,251	R24.03.25	
15	病院増改築事業	R02.03.25	40,600,000	8,120,000	16,240,000	24,360,000	0.002	608	R08.03.01	
16	医療機器等整備事業	R05.03.27	153,800,000	0	0	153,800,000	0.20	0	R10.03.01	
	小 計		21,287,800,000	1,138,844,183	17,480,213,265	3,807,586,735		140,673,505		
	《 地方公共団体金融機構 》									
1	医療機器等整備事業	H29.02.27	233,800,000	29,230,115	233,800,000	0	0.01	1,461	R04.09.20	
2	医療機器等整備事業	H30.02.27	237,300,000	29,662,500	237,300,000	0	0.01	1,483	R04.09.20	
3	医療機器等整備事業	H30.03.26	22,700,000	5,675,000	22,700,000	0	0.01	424	R05.03.20	
4	病院増改築事業	H30.03.26	74,500,000	14,900,000	29,800,000	44,700,000	0.01	5,587	R08.03.20	
5	病院増改築事業	H30.03.26	19,200,000	0	0	19,200,000	0.20	38,400	R17.03.20	
6	病院増改築事業	H30.03.26	13,000,000	0	0	13,000,000	0.20	26,000	R15.03.20	
7	病院増改築事業	H30.03.26	82,100,000	0	0	82,100,000	0.07	57,470	R13.03.20	
8	病院増改築事業	H30.03.26	6,300,000	0	0	6,300,000	0.07	4,410	R13.03.20	
9	病院増改築事業	H30.03.26	3,500,000	700,000	2,800,000	700,000	0.01	122	R06.03.20	
10	医療機器等整備事業	H31.02.27	210,400,000	52,600,000	184,100,000	26,300,000	0.01	6,575	R05.09.20	
11	病院増改築事業	H31.03.25	140,400,000	0	0	140,400,000	0.01	14,040	R14.03.20	
12	病院増改築事業	H31.03.25	14,700,000	0	0	14,700,000	0.06	8,820	R16.03.20	
13	病院増改築事業	H31.03.25	27,700,000	0	0	27,700,000	0.06	16,620	R16.03.20	
14	医療機器等整備事業	R02.02.27	288,500,000	71,950,000	180,575,000	107,925,000	0.001	1,618	R06.09.20	
15	医療機器等整備事業	R02.02.27	29,600,000	7,400,000	18,500,000	11,100,000	0.001	166	R06.09.20	
16	病院増改築事業	R02.03.26	32,800,000	6,560,000	13,120,000	19,680,000	0.002	491	R08.03.20	
17	特別減取対策企業債	R02.11.26	1,343,800,000	0	0	1,343,800,000	0.10	1,343,800	R17.09.20	
18	医療機器等整備事業	R03.02.24	294,100,000	73,525,000	110,287,500	183,812,500	0.001	2,388	R07.09.20	
19	病院増改築事業	R03.03.25	44,000,000	0	0	44,000,000	0.02	8,800	R12.03.20	
20	病院増改築事業	R03.03.25	71,800,000	0	0	71,800,000	0.20	143,600	R16.03.20	
21	病院増改築事業	R03.03.25	50,600,000	0	0	50,600,000	0.20	101,200	R18.03.20	
22	病院増改築事業	R03.03.25	17,200,000	0	0	17,200,000	0.05	8,600	R13.03.20	
23	医療機器等整備事業	R04.03.30	108,800,000	0	0	108,800,000	0.03	31,879	R09.03.20	
24	病院増改築事業	R04.03.30	117,800,000	0	0	117,800,000	0.40	460,226	R21.03.20	
25	病院増改築事業	R04.03.30	49,500,000	0	0	49,500,000	0.40	193,389	R22.03.20	
26	病院増改築事業	R04.03.30	8,800,000	0	0	8,800,000	0.30	25,785	R19.03.20	
27	医療機器等整備事業	R05.03.30	15,200,000	0	0	15,200,000	0.20	0	R10.03.20	
28	医療機器等整備事業	R05.03.30	517,600,000	0	0	517,600,000	0.20	0	R10.03.20	
29	病院増改築事業	R05.03.30	92,400,000	0	0	92,400,000	0.90	0	R23.03.20	

番号	種 類	発行年月日	発行総額	償 還 高		未償還残高	利率 (年)	当年度利子 支払額	償還終期	備 考
				当年度償還高	償還高累計					
30	病院増改築事業	R05.03.30	47,300,000	0	0	47,300,000	0.50	0	R14.03.20	
31	病院増改築事業	R05.03.30	6,900,000	0	0	6,900,000	0.30	0	R11.03.20	
	小 計		4,222,300,000	292,202,615	1,032,982,500	3,189,317,500		2,503,354		
1	《市中銀行》 病院増改築事業	R02.03.31	43,300,000	5,412,000	5,412,000	37,888,000	0.13	54,531	R12.03.29	
2	医療機器等整備事業	R04.03.31	71,300,000	0	0	71,300,000	0.17	121,541	R09.03.31	
3	医療機器等整備事業	R05.03.31	382,500,000	0	0	382,500,000	0.178	0	R10.03.31	
	小 計		497,100,000	5,412,000	5,412,000	491,688,000		176,072		
	合 計		26,007,200,000	1,436,458,798	18,518,607,765	7,488,592,235		143,352,931		



## 決算に関する説明書に係る注記

### I. 重要な会計方針に係る事項

#### 1 たな卸資産の評価基準及び評価方法

- ・貯蔵品 先入先出法による原価法

#### 2 固定資産の減価償却の方法

##### (1) 有形固定資産（リース資産を除く）

- ・減価償却の方法 残存価額を 5%とする定額法による。なお、償却の開始時期は、固定資産を購入した日の属する年度の翌年度からとする。

- ・主な耐用年数

建物	10～39年
附帯設備	2～15年
構築物	10～50年
器械及び備品	3～20年
車両	4～6年

##### (2) リース資産

- ・所有権移転ファイナンス・リース取引に係るリース資産  
自己所有の固定資産に適用する減価償却の方法と同一の方法による。
- ・所有権移転外ファイナンス・リース取引に係るリース資産  
リース期間を耐用年数とし、残存価額を 0 とする定額法による。

##### (3) 無形固定資産（リース資産を除く）

- ・減価償却の方法 残存価額を 0 とする定額法による。

- ・主な耐用年数

専用回線利用権	20年
---------	-----

#### 3 引当金の計上方法

##### (1) 退職給付引当金

職員の退職手当の支給に備えるため、当年度末の病院事業会計在籍職員に係る退職手当の要支給額に相当する額を計上している。

##### (2) 賞与引当金

職員の期末勤勉手当の支給及びこれに係る法定福利費の支出に備えるため、当年度末における支給見込額に基づき、当年度の負担に属する額を計上している。

##### (3) 貸倒引当金

入院収益等の個人滞納繰越債権の不納欠損による損失に備えるため、過去の実績率による回収不能見込額を計上している。

#### 4 消費税等の会計処理

消費税及び地方消費税の会計処理は税抜方式によっている。なお、控除対象外消費税については、当年度の費用として処理している。ただし、固定資産及びリース資産に係る控除対象外消費税については、長期前払消費税勘定に計上し、5年間で均等償却を行っている。

### II. キャッシュ・フロー計算書等関連

#### 1 重要な非資金取引

##### (1) ファイナンス・リース取引による資産の取得。

当年度、新たに計上したファイナンス・リース取引に係る資産及び負債の額は、資産 191,012,580 円、債務 210,113,838 円である。

##### (2) 受贈による資産の取得

当年度新たに計上した受贈による資産の額は 14,000 円である。

### III. リース契約により使用する固定資産

#### 1 リース取引の処理方法

所有権移転ファイナンス・リース取引及びリース料総額が 3,000 千円超の所有権移転外ファイナンス・リース取引については、通常の売買取引に係る方法に準じた会計処理を行っている。

リース料総額が 3,000 千円以下の所有権移転外ファイナンス・リース取引については、通常の賃貸借取引に係る方法に準じた会計処理を行っている。

### IV. その他の注記

#### 1 引当金の取崩し

##### (1) 退職給付引当金の取崩し

退職手当として 214,062,363 円、一般会計への退職手当負担金として 35,359,264 円を支給するため、退職給付引当金 249,421,627 円を取り崩した。

##### (2) 賞与引当金の取崩し

期末勤勉手当として 343,331,000 円を、期末勤勉手当に係る法定福利費として 57,888,000 円を支給するため、賞与引当金 401,219,000 円を取り崩した。

##### (3) 貸倒引当金の取崩し

債権の不納欠損処分に係るものとして、貸倒引当金 920,000 円を取り崩した。