

令和 4 年度

岸和田市下水道事業会計決算書

認定第3号

令和4年度岸和田市下水道事業会計
決算認定を求めるについて

令和4年度岸和田市下水道事業会計決算は、別紙のとおり監査委員の審査を経たので、地方公営企業法第30条第4項の規定により議会の認定を求める。

令和5年8月28日提出

岸和田市長 永野 耕平

岸財財第58号
令和5年6月1日

岸和田市監査委員 様

岸和田市長 永野 耕平

決算審査を求めるについて

地方公営企業法第30条第2項の規定により、令和4年度岸和田市下水道事業
会計決算の審査を求める。

岸上総第75号
令和5年5月31日

岸和田市長 永野 耕平 様

岸和田市長 永野 耕平

令和4年度岸和田市下水道事業会計
決算書の提出について

地方公営企業法第30条第1項の規定により、令和4年度岸和田市下水道事業会計決算書を別紙のとおり提出します。

目 次

令和4年度	岸和田市下水道事業決算報告書	69
令和4年度	下水道事業損益計算書	73
令和4年度	下水道事業剰余金計算書	74
令和4年度	下水道事業剰余金処分計算書	74
令和4年度	下水道事業貸借対照表	76
令和4年度	下水道事業報告書	78
	1. 概 況	78
	2. 工 事	86
	3. 業 務	90
	4. 会 計	96
	5. そ の 他	98
令和4年度	下水道事業キャッシュ・フロー計算書	99
令和4年度	下水道事業収支明細書	100
令和4年度	下水道事業固定資産明細書	123
令和4年度	下水道事業企業債明細書	124
	決算に関する説明書に係る注記	131

令和4年度 岸和田市下水道事業決算報告書

(1) 収益的収入及び支出

収 入

区 分	予 算 額				決 算 額	予 算 額 に 比 べ 決 算 額 の 増 減	備 考
	当 初 予 算 額	補 正 予 算 額	地方公営企業法第24条 第3項の規定による支 出額に係る財源充当額	合 計			
第1款 事業収益	7,730,891,000 ^円	0 ^円	0 ^円	7,730,891,000 ^円	7,480,056,703 ^円	△250,834,297 ^円	
第1項 営業収益	5,084,554,000	0	0	5,084,554,000	4,821,905,305	△262,648,695	うち仮受消費税及び地方消費税 341,878,245円
第2項 営業外収益	2,545,956,000	0	0	2,545,956,000	2,508,601,655	△37,354,345	〔うち仮受消費税及び地方消費税 事業内調整による消費税端数処理 貸倒れに係る消費税及び地方消費税 消費税及び地方消費税還付額 254,277円 621円 364,242円 613,870円〕
第3項 特別利益	100,381,000	0	0	100,381,000	149,549,743	49,168,743	うち仮受消費税及び地方消費税 4,471,750円

支 出

区 分	予 算 額								決 算 額	地方公営 企業法第 26条第2 項の規定に よる繰越額	不 用 額	備 考
	当 初 予 算 額	補 正 予 算 額	予備 費支 出額	流用増減額	地方公営企 業法第24条 第3項の規定 による支出額	小 計	地方公営企 業法第26条 第2項の規定 による繰越額	合 計				
第1款 事業費用	6,702,452,000 ^円	0 ^円	0 ^円	0 ^円	0 ^円	6,702,452,000 ^円	0 ^円	6,702,452,000 ^円	6,574,358,968 ^円	0 ^円	128,093,032 ^円	
第1項 営業費用	5,704,529,000	0	0	355,588	0	5,704,884,588	0	5,704,884,588	5,592,735,011	0	112,149,577	うち仮払消費税及び地方消費税 133,424,030円
第2項 営業外費用	747,562,000	0	0	△355,588	0	747,206,412	0	747,206,412	736,400,585	0	10,805,827	〔特定収入仮払消費税等 控除対象外仮払消費税等 事業合計による消費税端数処理 消費税及び地方消費税納付額 △28,172,515円 △25,754円 70円 178,726,770円〕
第3項 特別損失	248,361,000	0	0	0	0	248,361,000	0	248,361,000	245,223,372	0	3,137,628	うち仮払消費税及び地方消費税 252,049円
第4項 予備費	2,000,000	0	0	—	—	2,000,000	—	2,000,000	—	—	2,000,000	

(2) 資本的収入及び支出

収 入

区 分	予 算 額						決 算 額	予 算 額 に 比 べ 決 算 額 の 増 減	備 考
	当 初 予 算 額	補 正 予 算 額	小 計	地 方 公 営 企 業 法 に 係 属 する 財 源 充 当 額	繼 続 費 通 次 額	合 計			
第1款 資本的収入	3,872,135,000	0	3,872,135,000	0	0	3,872,135,000	3,262,416,140	△609,718,860	
第1項 企業債	3,122,900,000	0	3,122,900,000	0	0	3,122,900,000	2,724,200,000	△398,700,000	
第2項 固定資産売却代金	10,000	0	10,000	0	0	10,000	0	△10,000	
第3項 分担金及び負担金	6,696,000	0	6,696,000	0	0	6,696,000	5,397,900	△1,298,100	うち特定収入仮払消費税及び地方消費税 440,373円
第4項 補助金	516,000,000	0	516,000,000	0	0	516,000,000	342,334,000	△173,666,000	うち特定収入仮払消費税及び地方消費税 31,121,272円
第5項 他会計繰入金	226,529,000	0	226,529,000	0	0	226,529,000	190,484,240	△36,044,760	

支 出

区 分	予 算 額							決 算 額	翌 年 度 繰 越 額			不 用 額	備 考
	当 初 予 算 額	補 正 予 算 額	流 用 増 減 額	小 計	地 方 公 営 企 業 法 に 係 属 する 繰 越 額	繼 続 費 通 次 額	合 計		地 方 公 営 企 業 法 に 係 属 する 繰 越 額	繼 続 費 通 次 額	合 計		
第1款 資本的支出	7,470,653,000	0	0	7,470,653,000	764,601	24,300,000	7,495,717,601	6,902,735,145	164,350,610	8,020,000	172,370,610	420,611,846	
第1項 建設改良費	1,559,644,000	0	0	1,559,644,000	764,601	24,300,000	1,584,708,601	1,087,238,891	164,350,610	8,020,000	172,370,610	325,099,100	うち仮払消費税及び地方消費税 94,210,414円
第2項 企業債償還金	5,851,009,000	0	0	5,851,009,000	0	0	5,851,009,000	5,755,496,254	0	0	0	95,512,746	
第3項 他会計借入金返還金	60,000,000	0	0	60,000,000	0	0	60,000,000	60,000,000	0	0	0	0	

資本的収入額が資本的支出額に不足する額3,640,319,005円は、当年度分損益勘定留保資金2,194,511,310円、当年度分消費税及び地方消費税資本的収支調整額62,648,769円及び減債積立金985,040,768円で補てんし、なお不足する額398,118,158円は一時借入金及び退職給付引当金で措置した。

令和4年度 下水道事業損益計算書
(令和4年4月1日から令和5年3月31日まで)

		円	円	円
1	営業収益			
	(1) 下水道使用料	3,355,905,310		
	(2) 他会計負担金	1,061,120,602		
	(3) 受託事業収益	62,877,148		
	(4) その他営業収益	124,000	4,480,027,060	
2	営業費用			
	(1) 渠費	245,584,107		
	(2) ポンプ場費	162,358,230		
	(3) 処理場費	267,548,719		
	(4) 流域下水道管理費	644,842,722		
	(5) 普及促進費	41,078,398		
	(6) 業務費	139,938,690		
	(7) 総係費	129,705,266		
	(8) 減価償却費	3,770,062,261		
	(9) 資産減耗費	58,192,588	5,459,310,981	
	営業損失			979,283,921
3	営業外収益			
	(1) 他会計補助金	1,088,309,280		
	(2) 長期前受金戻入	1,415,193,873		
	(3) 退職給付引当金戻入益	42,396		
	(4) 雑収益	4,552,822	2,508,098,371	
4	営業外費用			
	(1) 支払利息	557,673,815		
	(2) 雑支出	28,198,339	585,872,154	1,922,226,217
	経常利益			942,942,296
5	特別利益			
	(1) 過年度損益修正益	44,455,619		
	(2) その他特別利益	100,622,374	145,077,993	
6	特別損失			
	(1) 過年度損益修正損	2,226,657		
	(2) その他特別損失	242,744,666	244,971,323	△99,893,330
	当年度純利益			843,048,966
	前年度繰越利益剰余金			0
	その他未処分利益剰余金変動額			985,040,768
	当年度未処分利益剰余金			1,828,089,734

令和4年度 下水道事業剰余金計算書

(令和4年4月1日から令和5年3月31日まで)

	資本金	資本剰余金		
		補助金	分担金及び負担金	受贈財産評価額
前年度末残高	円 6,810,577,950	円 157,410,131	円 59,174,831	円 310,877,791
前年度決算に係る処分額	990,032,641			
議会の議決による処分額	990,032,641			
減債積立金の積立				
資本金への組入	990,032,641			
処分後残高	7,800,610,591	157,410,131	59,174,831	310,877,791
当年度変動額	190,484,240			
出資金の受入	190,484,240			
受贈財産の受入				
積立金の取崩				
当年度純利益				
当年度末残高	7,991,094,831	157,410,131	59,174,831	310,877,791

令和4年度 下水道事業剰余金処分計算書

	資本金	資本剰余金	未処分利益剰余金
当年度末残高	円 7,991,094,831	円 6,917,249,434	円 1,828,089,734
議会の議決による処分額	985,040,768	△38,948,057	△1,789,141,677
減債積立金の積立			△843,048,966
資本金への組入	985,040,768		△985,040,768
除却損への補てん		△38,948,057	38,948,057
処分後残高	8,976,135,599	6,878,301,377	(繰越利益剰余金) 38,948,057

(注) これらの計算書における△表記は、減少、損失又は欠損を示すものである。

剰 余 金					資 本 合 計
		利 益 剰 余 金			
そ の 他 資 本 剰 余 金	資 本 剰 余 金 合 計	減 債 積 立 金	未 処 分 利 益 剰 余 金	利 益 剰 余 金 合 計	
円 6,389,786,681	円 6,917,249,434	円 0	円 1,975,073,409	円 1,975,073,409	円 15,702,900,793
		985,040,768	△1,975,073,409	△990,032,641	
		985,040,768	△1,975,073,409	△990,032,641	
		985,040,768	△985,040,768		
			△990,032,641	△990,032,641	
6,389,786,681	6,917,249,434	985,040,768	(繰越利益剰余金) 0	985,040,768	15,702,900,793
		△985,040,768	1,828,089,734	843,048,966	1,033,533,206
					190,484,240
		△985,040,768	985,040,768		
			843,048,966	843,048,966	843,048,966
6,389,786,681	6,917,249,434	0	(当年度未処分利益剰余金) 1,828,089,734	1,828,089,734	16,736,433,999

令和4年度 下水道事業貸借対照表

(令和5年3月31日)

資産の部

		円	円	円
1	固定資産			
(1)	有形固定資産			
	イ 土地		2,348,875,999	
	ロ 建物	1,787,994,410		
	減価償却累計額	<u>△811,170,001</u>	976,824,409	
	ハ 構築物	142,757,327,406		
	減価償却累計額	<u>△55,491,844,601</u>	87,265,482,805	
	ニ 機械及び装置	8,920,631,775		
	減価償却累計額	<u>△5,416,829,120</u>	3,503,802,655	
	ホ 工具、器具及び備品	10,900,511		
	減価償却累計額	<u>△4,643,048</u>	6,257,463	
	ヘ 建設仮勘定		<u>392,191,150</u>	
	有形固定資産合計			94,493,434,481
(2)	無形固定資産			
	イ 地上権		158,132	
	ロ 施設利用権		<u>2,619,159,577</u>	
	無形固定資産合計			<u>2,619,317,709</u>
	固定資産合計			<u>97,112,752,190</u>
2	流動資産			
(1)	現金預金		57,788,161	
(2)	未収金			
	イ 営業未収金	496,113,581		
	ロ 営業外未収金	140,843,004		
	ハ 特別利益未収金	46,842,984		
	ニ その他未収金	20,161,001		
	貸倒引当金	<u>△6,633,498</u>	697,327,072	
(3)	その他流動資産			
	イ その他流動資産		<u>183,643,479</u>	
	流動資産合計			<u>938,758,712</u>
	資産合計			<u>98,051,510,902</u>

		負債の部		
		円	円	円
3	固定負債			
(1)	企業債			
イ	建設改良費等の財源に 充てるための企業債		35,375,879,032	
(2)	他会計借入金			
イ	建設改良費等の財源に 充てるための長期借入金		1,185,000,000	
(3)	引当金			
イ	退職給付引当金		387,980,000	
	固定負債合計		<u>36,948,859,032</u>	
4	流動負債			
(1)	一時借入金		120,000,000	
(2)	企業債			
イ	建設改良費等の財源に 充てるための企業債		5,534,947,957	
(3)	他会計借入金			
イ	建設改良費等の財源に 充てるための長期借入金		1,000,000,000	
(4)	未払金			
イ	営業未払金	184,925,735		
ロ	営業外未払金	5,137,970		
ハ	その他未払金	528,478,592	718,542,297	
(5)	預り金		27,603,714	
(6)	引当金			
イ	賞与引当金		22,951,018	
(7)	その他流動負債		183,643,479	
	流動負債合計		<u>7,607,688,465</u>	
5	繰延収益			
(1)	長期前受金			
イ	国庫補助金	32,238,912,464		
	収益化累計額	<u>△13,677,637,783</u>	18,561,274,681	
ロ	府補助金	1,348,231,948		
	収益化累計額	<u>△571,618,425</u>	776,613,523	
ハ	他会計補助金	2,735,657,874		
	収益化累計額	<u>△1,151,690,432</u>	1,583,967,442	
ニ	分担金及び負担金	3,388,487,081		
	収益化累計額	<u>△1,304,763,534</u>	2,083,723,547	
ホ	受贈財産評価額	21,032,438,537		
	収益化累計額	<u>△7,279,488,324</u>	13,752,950,213	
	繰延収益合計		<u>36,758,529,406</u>	
	負債合計		<u>81,315,076,903</u>	
		資本の部		
		円	円	円
6	資本金			7,991,094,831
7	剰余金			
(1)	資本剰余金			
イ	国庫補助金	146,300,131		
ロ	府補助金	11,110,000		
ハ	分担金及び負担金	59,174,831		
ニ	受贈財産評価額	310,877,791		
ホ	その他資本剰余金	6,389,786,681		
	資本剰余金合計		6,917,249,434	
(2)	利益剰余金			
イ	当年度未処分利益剰余金	1,828,089,734		
	利益剰余金合計		<u>1,828,089,734</u>	
	剰余金合計		<u>8,745,339,168</u>	
	資本合計		<u>16,736,433,999</u>	
	負債資本合計		<u>98,051,510,902</u>	

令和4年度 下水道事業報告書

1. 概 況

(1) 総括事項

(ア) 処理状況及び経理状況

本年度の処理状況は、年間汚水処理水量 23,498,401 m^3 (前年度 25,465,679 m^3)であり、その内訳は磯ノ上下水処理場 2,216,645 m^3 、北部水みらいセンター 21,180,230 m^3 、中部水みらいセンター 29,528 m^3 、牛滝浄化センター 26,659 m^3 、塔原・相川地区処理施設 20,573 m^3 、大沢地区仮設浄化槽 24,766 m^3 となっている。

一日の平均処理水量は、磯ノ上下水処理場 6,073 m^3 、北部水みらいセンター 58,028 m^3 、中部水みらいセンター 81 m^3 、牛滝浄化センター 73 m^3 、塔原・相川地区処理施設 56 m^3 、大沢地区仮設浄化槽 68 m^3 である。

また、有収水量は 19,298,116 m^3 (前年度 19,567,076 m^3)であり、有収率は 82.13%(前年度 76.84%)である。

次に、雨水排水量は2,079,707 m^3 で、その内訳は磯ノ上下水ポンプ場 166,000 m^3 、天の川下水ポンプ場 400,290 m^3 、下野町下水ポンプ場 462,250 m^3 、大北下水ポンプ場 1,051,167 m^3 となっている。

一方経営面では 843,048,966 円の当年度純利益が生じ、その他未処分利益剰余金変動額 985,040,768 円を合わせた当年度未処分利益剰余金は、1,828,089,734 円となった。

(イ) 建設事業の概況

① 管渠整備事業

未整備区域や阪南2区における管渠延伸工事4件、汚水管設置工事1件を施行したほか、浸水対策として、雨水管布設工事1件、不明水対策として、取付管取替工事1件を施工した。

② ポンプ場及び処理場整備事業

令和3年度からの2ヵ年の継続事業として下野町下水ポンプ場耐震工事、下野町下水ポンプ場機械電気設備更新工事、大北下水ポンプ場監視制御設備更新工事を施工した。

③ 流域下水道建設負担金

北部、中部水みらいセンターにおける処理施設の増設、改築工事に要する建設費を負担した。

(ウ) 普及の状況

	令和5年3月31日	令和4年3月31日
行政区域内人口 (A)	188,834 人	190,148 人
処理区域内人口 (B)	182,158 人	183,436 人
水洗化人口 (C)	169,820 人	170,704 人
普及率 (B) / (A)	96.5 %	96.5 %
水洗化率 (C) / (B)	93.2 %	93.1 %
処理区域面積	2,873 ha	2,863 ha

(エ) 組織について

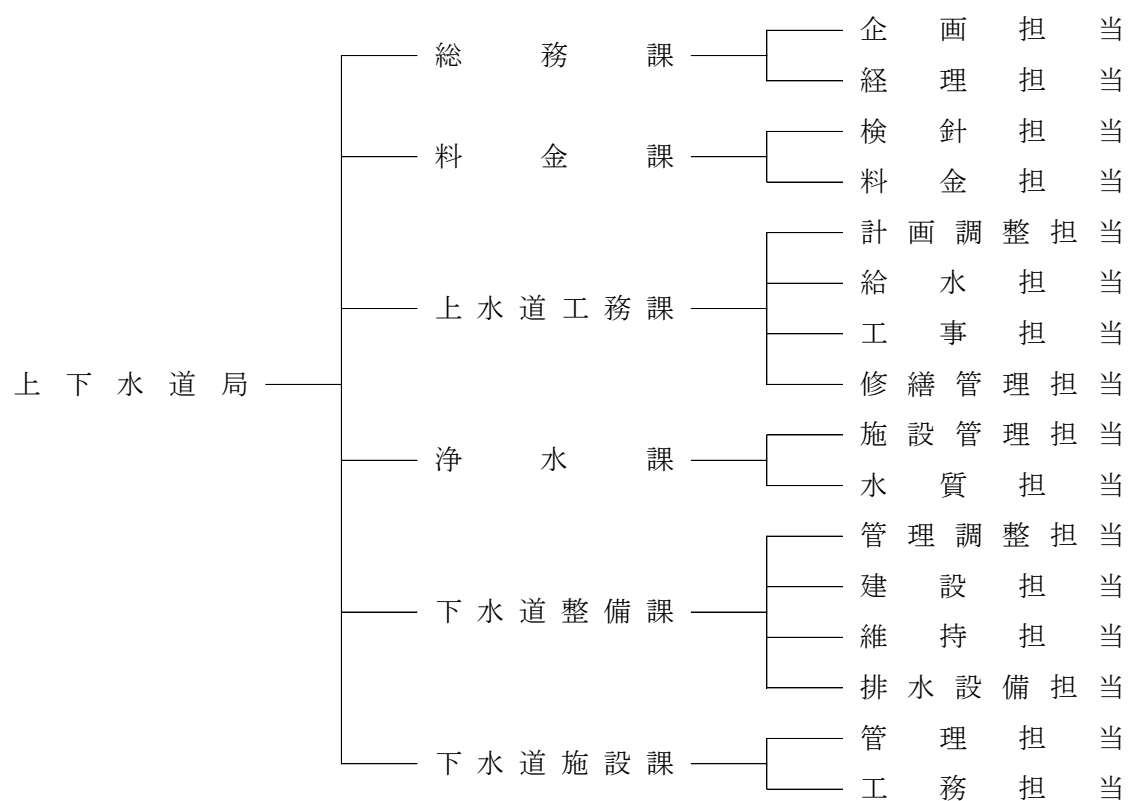

(オ) 条例・規程について

岸和田市下水道条例施行規程の一部を改正する規程（令和４年４月１日施行）

岸和田市農業集落排水処理施設条例施行規程の一部を改正する規程（令和４年４月１日施行）

岸和田市上下水道局文書管理規程の一部を改正する規程（令和４年４月１日施行）

公金取扱規程の一部を改正する規程（令和４年10月１日施行）

会計規程の一部を改正する規程（令和４年11月４日施行）

(2) 経営指標に関する事項

(ア) 損益情報に着目した経営指標

令和4年度決算における経営成績について、経営の健全性を示す経常収支比率は、有収水量の減少に伴い下水道使用料が減少したものの、支払利息等の費用が減少したため、前年度比0.20ポイント増の115.60%となり、健全経営の水準とされる100%を上回った。

また、料金水準の妥当性を示す経費回収率は、前年度比0.86ポイント増の137.05%となり、事業に必要な費用を下水道使用料で賄えている状況とされる100%を上回った。

	H30	R 1	R 2	R 3	R 4
経常収支比率	113.27%	113.26%	115.08%	115.40%	115.60%
経費回収率	128.43%	130.05%	135.36%	136.19%	137.05%

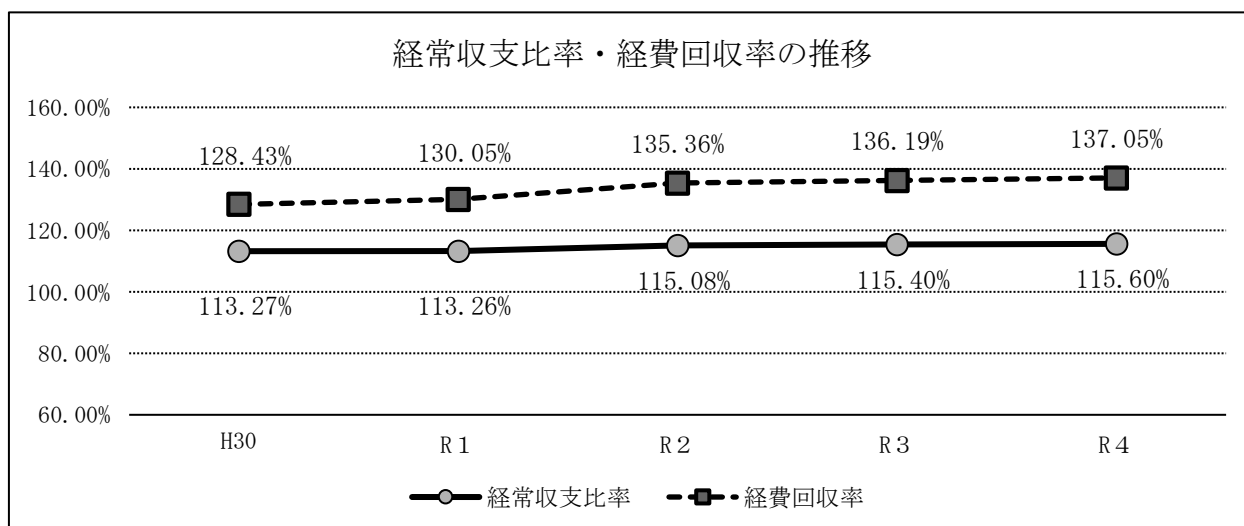

【経常収支比率】

使用料収入や一般会計からの繰入金等の収益で、維持管理費や支払利息等の費用をどの程度賄えているかを表す指標

$$\text{算出式} = \text{経常収益} / \text{経常費用} \times 100$$

【経費回収率】

使用料で回収すべき経費を、どの程度使用料で賄えているかを表す指標

$$\text{算出式} = \text{下水道使用料} / \text{汚水処理費（公費負担分を除く）} \times 100$$

(イ) 資金情報に着目した経営指標

企業債残高の規模を示す企業債残高対事業規模比率は、令和4年度も近年と同様に多額の企業債の償還を行ったため、前年度比46.60ポイント減の893.90%となった。

また、短期的な支払能力を示す流動比率は、前年度比3.54ポイント減の12.34%となった。損益収支において利益が生じたものの、生じた利益を全て企業債償還金の財源に充てたため、手元に残る預金等がほとんど増加していないことから、十分な支払能力があることを示す100%を大幅に下回った状態が続いている。

	H30	R1	R2	R3	R4
企業債残高対事業規模比率	1037.44%	1004.03%	975.36%	940.50%	893.90%
流動比率	9.95%	15.43%	14.73%	15.88%	12.34%

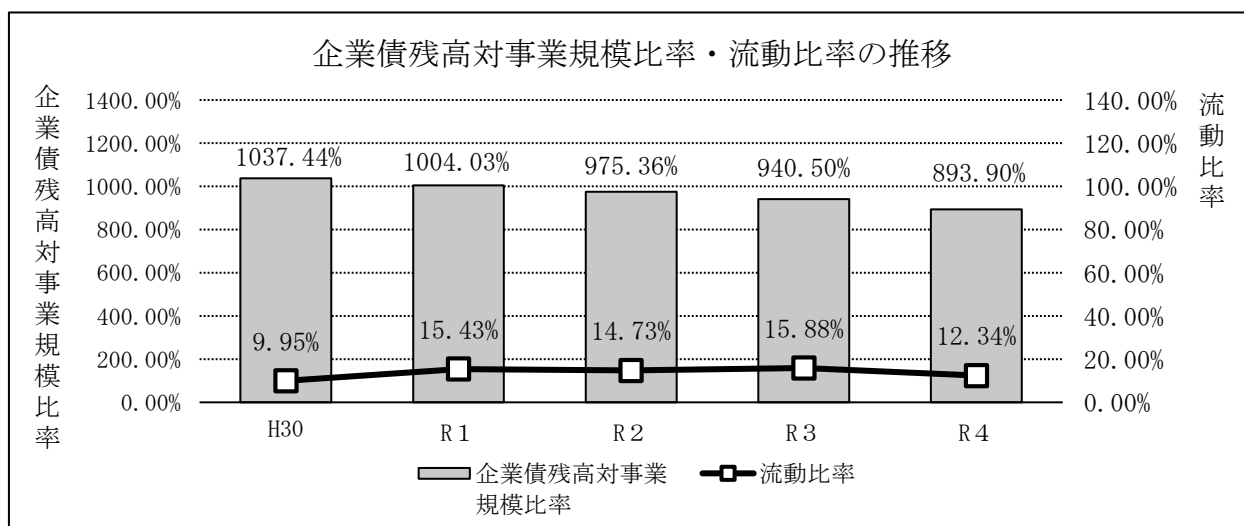

【企業債残高対事業規模比率】

使用料収入に対する企業債残高の割合であり、企業債残高の規模を表す指標

$$\text{算出式} = \frac{(\text{企業債残高合計} - \text{一般会計負担額})}{(\text{営業収益} - \text{受託事業収益} - \text{雨水処理負担金})} \times 100$$

【流動比率】

短期的な債務に対する支払能力を表す指標

$$\text{算出式} = \text{流動資産} / \text{流動負債} \times 100$$

(ウ) 資産情報に着目した経営指標

償却対象資産の減価償却の状況を示す有形固定資産減価償却率は、前年度比1.84ポイント増の40.22%、管渠の老朽化の割合を示す管渠老朽化率は、前年度比0.98ポイント増の3.27%となった。

法定耐用年数が50年の管渠については、老朽化の割合は僅かであるが、法定耐用年数が20年以下の処理場・ポンプ場における機械・電気設備については、年数を経過したものが増加しているため、現状の厳しい資金状況を考慮した上で、引き続き下水道ストックマネジメント計画に基づき効率的・効果的な施設の維持管理・更新に取り組んでいくものである。

	H30	R 1	R 2	R 3	R 4
有形固定資産減価償却率	31.96%	34.12%	36.26%	38.38%	40.22%
管渠老朽化率	1.26%	1.51%	1.71%	2.29%	3.27%

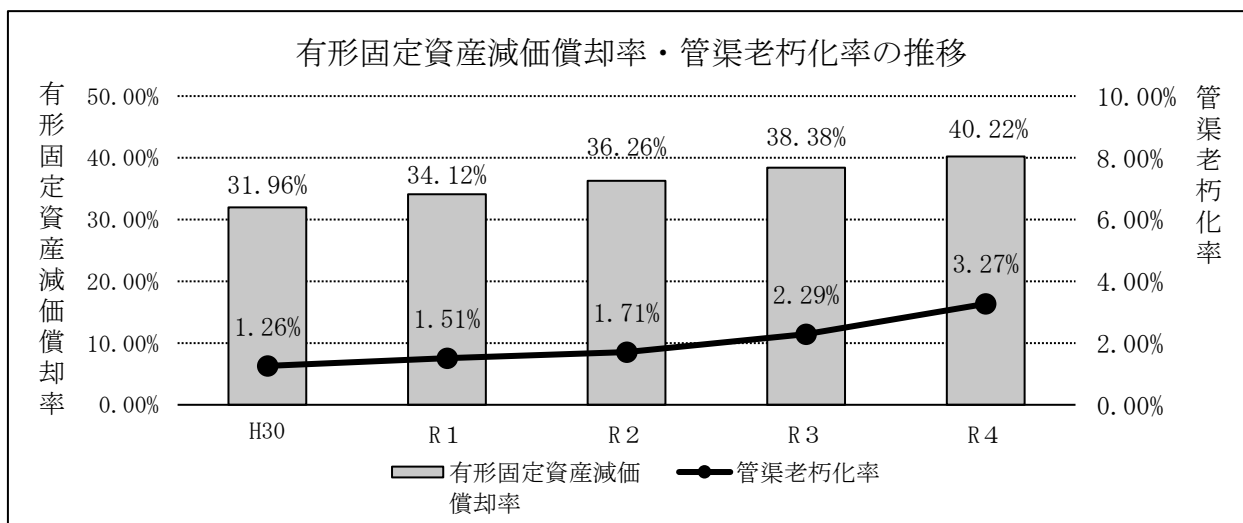

【有形固定資産減価償却率】

有形固定資産のうち償却対象資産の減価償却がどの程度進んでいるかを表す指標

算出式＝有形固定資産減価償却累計額

／有形固定資産のうち償却対象資産の帳簿原価×100

【管渠老朽化率】

法定耐用年数を超えた管渠延長の割合を表す指標

算出式＝法定耐用年数を経過した管渠延長／下水道布設延長×100

(3) 議会議決事項

番 号	件 名	提出年月日	議決等年月日
報告第5号	令和3年度岸和田市下水道事業会計継続費繰越計算書の報告について	R 4. 6. 20	—
報告第7号	令和3年度岸和田市下水道事業会計予算繰越計算書の報告について	R 4. 6. 20	—
報告第12号	令和3年度岸和田市下水道事業会計継続費精算報告書の報告について	R 4. 8. 30	—
報告第14号	令和3年度岸和田市資金不足比率の報告について	R 4. 8. 30	—
議案第54号	令和4年度岸和田市下水道事業会計補正予算（第1号）	R 4. 8. 30	R 4. 9. 14 可 決
議案第56号	令和3年度岸和田市下水道事業会計未処分利益剰余金の処分について	R 4. 8. 30	R 4. 9. 14 可 決
認定第3号	令和3年度岸和田市下水道事業会計決算認定を求めるについて	R 4. 8. 30	R 4. 9. 28 認 定
議案第37号	令和5年度岸和田市下水道事業会計予算	R 5. 2. 21	R 5. 3. 23 可 決

(4) 行政官庁許認可等事項

申請年月日	相手方	件 名	同意年月日
R 4. 7. 26 協 議	大阪府知事	令和4年度起債協議について	R 4. 10. 31 同 意

(5) 使用料その他に関する事項

該当事項なし

(6) 職員に関する事項

区 別	課 担 当 別	局 次		総務課			料 金 課			上水道工務課				浄 水 課			下水道整備課				下水道 施設課			計				
		長	長	課 長	広 域 推 進 担 当	企 画 担 当	経 理 担 当	課 長	検 針 担 当	料 金 担 当	課 長	計 画 調 整 担 当	給 水 担 当	工 事 担 当	修 繕 管 理 担 当	課 長	施 設 管 理 担 当	水 質 担 当	課 長	管 理 調 整 担 当	建 設 担 当	維 持 担 当	排 水 設 備 担 当		課 長	管 理 担 当	工 務 担 当	
上 水 道 事 業 会 計 支 弁	部 長 級	1																									1	
	課 長 級				1			1	1		1	1			1	1												7
	主 幹 級								1		1	1	1			1												5
	担 当 長 級					1						1	1		1													4
	主 査 級								1		1	1	6			1												10
	一 般 職 員				3	3		3			2	2	5	1		2	1											22
	再 任 用								(1)		(1)		(1)		(1)													(4)
	会 計 年 度 任 用 職 員				[1]	[1]			[2]		[1]	[1]	[1]	[2]		[1]												[10]
	計	1			1	3	4	1	4	2	1	3	4	8	9	1	4	3										49 (4) [10]
合 計	1			8			7			25				8							49 (4) [10]							
下 水 道 事 業 会 計 支 弁	部 長 級																											
	課 長 級		1			1												1				1	1	1	1			7
	主 幹 級																		2		1							3
	担 当 長 級				1															1	1				1			4
	主 査 級								1										2			1		1	1			6
	一 般 職 員						3													3	2	1		2				11
	再 任 用																					(2)		(1)				(3)
	会 計 年 度 任 用 職 員																			[1]		[2]						[3]
	計		1		1	4			1									1	4	4	4	3	1	4	3			31 (3) [3]
合 計		1		5			1										16 (2) [3]				31 (3) [3]							

定 数 125 名

上水道事業会計支弁

現在数 49 名

再任用 4 名

会計年度 10 名

下水道事業会計支弁

現在数 31 名

再任用 3 名

会計年度 3 名

※ 上下水道局総務課長は次長が兼務

2. 工 事

(1) 建設事業の概要

(ア) 建設工事

番号	工 事 名	工 事 内 容	契 約 年 月 日	契 約 先 名	契 約 金 額	着 工 年 月 日	竣 工 年 月 日	支 払 年 月 日	備 考
1	第1工区 管渠布設工事 (内畑町・汚水)	VU φ200mm - 165.10m VU φ250mm - 69.00m HP φ250mm - 194.50m	R 4. 6. 29	藤 本 建 設 (株)	円 (133,347,000) 146,681,700	R 4. 6. 29	R	R	R4-R5 建設改良線越 R4前払 46,790千円
2	第2工区 管渠布設工事 (岸之浦町・雨水 / 汚水)	FRPM φ1,650mm - 131.00m VU φ200mm - 18.50m FRPM φ900mm - 119.30m FRPM φ800mm - 101.00m FRPM φ700mm - 190.00m FRPM φ600mm - 40.00m PRP φ200mm - 428.60m HIVP φ150mm - 252.30m	4. 6. 30	岩 出 建 設 (株)	(211,919,000) 233,110,900	4. 6. 30	5. 3. 10	5. 3. 31	
3	第5工区 管渠布設工事 (阿間河滝町・汚水)	VU φ200mm - 96.40m	4. 8. 4	八 光 建 設	(10,570,000) 11,627,000	4. 8. 4	5. 3. 7	5. 3. 20	
4	第6工区 管渠布設工事 (下池田町 / 大町・汚水)	VU φ200mm - 323.95m	4. 7. 19	(株) 向 井 建 設	(14,959,000) 16,454,900	4. 7. 19	5. 2. 13	5. 3. 10	
5	第7工区 管渠布設工事 (八 阪 町・汚水)	VU φ150mm - 30.00m	4. 7. 26	(株) 日 創	(3,207,000) 3,527,700	4. 7. 26	5. 2. 21	5. 3. 10	
6	不明水対策取付管取替工事	— 式	4. 9. 1	開 成 建 設 (株)	(14,327,000) 15,759,700	4. 9. 1	5. 2. 13	5. 3. 20	
7	八幡町 雨水管布設工事	VU φ150mm - 17.00m VU φ350mm - 40.00m	4.12. 7	(株) エ ス ケ ー 工 業	(7,400,000) 8,140,000	4.12. 7	5. 3. 31	5. 4. 21	

番号	工事名	工事内容	契約年月日	契約先名	契約金額	着工年月日	竣工年月日	支払年月日	備考
8	三田町汚水管設置工事	VU φ200mm - 51.00m VU φ250mm - 3.00m	R 4.12.7	前田工業	円 (12,388,000) 13,626,800	R 4.12.7	R 5.3.31	R 5.4.28	
9	下野町下水道ポンプ場耐震	一式	3.10.21	(株)藤原工務店	(87,272,000) 95,999,200	3.10.21	4.9.9	4.9.30	R3-R4 継続事業
10	大北下水道ポンプ場監視制御設備更新工事	一式	3.11.16	関西日立(株)	(139,266,000) 153,192,600	3.11.16	5.3.28	5.4.21	R3-R4 継続事業
11	下野町下水道ポンプ場機械電気設備更新工事	一式	3.12.23	(株)大阪ミゾ支店	(420,334,000) 462,367,400	3.12.23	5.3.31	5.4.28	R3-R4 継続事業
12	磯ノ上雨水ポンプ更新工事	一式	4.8.19	(株)鶴見製作所	(209,052,000) 229,957,200	4.8.19			R4-R5 継続事業 R4前払 91,980千円

() 書きは、消費税及び地方消費税抜きの額

(イ) 移設補償

番号	工事名	契約先名	契約金額	着工年月日	竣工年月日	支払年月日	備考
1	公共下水道第5区管移設補償 工事に伴う配水場	岸和田市上下水道局	円 11,552,745	R 4.6.8	R 5.3.10	R 5.4.10	

(ウ) 業務委託

番号	委託名	契約年月日	契約先名	契約金額	着工年月日	竣工年月日	支払年月日	備考
1	岸和田市公共下水道事業認可変更業務計画及びび都市計画事業	R 4. 6.21	(株) 日建技研コンサルタント	円 (10,856,400) 11,942,040	R 4. 6.21	R 5. 3.31	R 5. 5.19	
2	公共下水道設計測量業務委託(その1)	4. 6.24	(株) 関西エンジニアリング 岸和田営業所	(6,555,000) 7,210,500	4. 6.24	5. 3.16	5. 4.10	
3	公共下水道設計測量業務委託(その2)	4. 7.19	(株) 淀川アークテラス 岸和田支店	(7,633,000) 8,396,300	4. 7.19	5. 3.31	5. 4.21	
4	岸之浦町吐口B護岸安定計算業務委託	5. 1.13	(株) セリオ	(251,000) 276,100	5. 1.13	5. 2.28	5. 3.20	

() 書きは、消費税及び地方消費税抜きの額

(2) 修繕工事取扱状況

(ア) 管渠の修繕

(単位：件)

公共下水道事業	特定環境保全 公共下水道事業	農業集落排水事業
145	0	3

(イ) 処理場・ポンプ場等の修繕

(単位：件)

公共下水道事業						特定環境保全 公共下水道事業	農業集落排水事業		合 計
処理場	ポ ン プ 場					処理場	処理施設		
磯ノ上	磯ノ上	天の川	下野町	大 北	阪 南	牛 滝	塔原・相川	大 沢	
18	5	11	5	8	0	3	1	2	53

(3) 布設管延長

(ア) 公共下水道事業

(単位：m)

	令和3年度末	令和4年度中	令和4年度末
污水管	598,655	3,526	602,181
雨水管	260,477	3,124	263,601
合流管	47,799	0	47,799

(イ) 特定環境保全公共下水道事業

(単位：m)

	令和3年度末	令和4年度中	令和4年度末
污水管	1,957	0	1,957

(ウ) 農業集落排水事業

(単位：m)

	令和3年度末	令和4年度中	令和4年度末
污水管	9,319	0	9,319

3. 業 務

(1) 業 務 量

(ア) 汚水処理水量

(単位：m³)

	公 共		特 環	農 集		
	磯ノ上場 処 理 場	北部水みらい センター		中部水みらい センター	牛滝浄化 センター	塔原・相川 処理施設
4月	112,403	21,180,230	29,528	2,022	1,776	2,054
5月	220,318			2,429	1,841	2,307
6月	200,827			2,024	1,692	2,034
7月	117,870			1,819	1,704	2,049
8月	265,237			2,499	1,769	2,115
9月	208,564			2,115	1,754	2,173
10月	281,148			2,513	1,771	2,164
11月	183,782			2,941	1,635	1,949
12月	159,488			3,049	1,718	2,063
1月	164,937			2,057	1,695	2,047
2月	131,632			1,414	1,497	1,784
3月	170,439			1,777	1,721	2,027
合計	2,216,645	21,180,230	29,528	26,659	20,573	24,766

(イ) 有収水量・一日平均処理水量等

	有 収 水 量	有 収 率	一 日 平 均 処 理 水 量
	m ³	%	m ³
公共	19,230,320	82.09	64,182
特環	25,517	95.72	73
農集	42,279	93.25	124
合計	19,298,116	82.13	64,379

(ウ) 雨水排水量

(単位：m³)

	磯ノ上 ポンプ場	天の川 ポンプ場	下野町 ポンプ場	大北 ポンプ場	合 計
4月	36,800	61,420	75,680	106,858	280,758
5月	15,800	45,600	56,880	100,363	218,643
6月	10,700	18,840	24,440	91,633	145,613
7月	13,600	16,850	35,170	95,296	160,916
8月	14,000	37,150	60,400	99,909	211,459
9月	60,000	105,330	124,630	143,615	433,575
10月	5,500	33,430	28,680	92,559	160,169
11月	5,200	20,170	11,470	69,760	106,600
12月	0	5,840	0	54,788	60,628
1月	0	22,110	14,200	44,440	80,750
2月	0	4,190	9,480	71,404	85,074
3月	4,400	29,360	21,220	80,542	135,522
合計	166,000	400,290	462,250	1,051,167	2,079,707
日平均	455	1,097	1,266	2,880	5,698

(エ) 使用料徴収状況

	前年度未収金			当年度調定額	合 計	収 納 総 額	徴 収 率	備 考
	繰越額	調定更正額	小 計					
	円	円	円	円	円	円	%	
公 共	494,416,505	△4,583,351	489,833,154	3,678,263,523	4,168,096,677	3,693,064,003	88.6	
特 環	1,021,196	0	1,021,196	8,299,225	9,320,421	8,086,639	86.8	
農 集	1,038,566	△1,134	1,037,432	7,088,290	8,125,722	7,144,709	87.9	
合 計	496,476,267	△4,584,485	491,891,782	3,693,651,038	4,185,542,820	3,708,295,351	88.6	

(オ) 受益者負担金徴収状況

	前年度未収金			当年度調定額	合 計	収 納 総 額	徴 収 率	備 考
	繰越額	調定更正額	小 計					
	円	円	円	円	円	円	%	
公 共	3,208,960	△211,030	2,997,930	5,406,820	8,404,750	5,280,010	62.8	前納報奨金 351,540円

(2) 事業収益に関する事項

(ア) 公共下水道事業

科 目	令和4年度		令和3年度		比 較 金 額
	金 額	構成比	金 額	構成比	
営 業 収 益	4,466,043,870	64.2	4,530,798,987	64.8	△64,755,117
下 水 道 使 用 料	3,341,922,120	48.0	3,389,214,840	48.5	△47,292,720
他 会 計 負 担 金	1,061,120,602	15.3	1,080,323,797	15.4	△19,203,195
受 託 事 業 収 益	62,877,148	0.9	61,179,350	0.9	1,697,798
そ の 他 営 業 収 益	124,000	0.0	81,000	0.0	43,000
営 業 外 収 益	2,445,968,447	35.2	2,414,850,990	34.5	31,117,457
他 会 計 補 助 金	1,048,961,058	15.1	1,039,536,409	14.8	9,424,649
長 期 前 受 金 戻 入	1,392,454,990	20.0	1,371,746,567	19.6	20,708,423
雑 収 益	4,552,399	0.1	3,568,014	0.1	984,385
特 別 利 益	44,717,512	0.6	47,062,840	0.7	△2,345,328
過 年 度 損 益 修 正 益	44,455,619	0.6	46,926,077	0.7	△2,470,458
そ の 他 特 別 利 益	261,893	0.0	136,763	0.0	125,130
合 計	6,956,729,829	100.0	6,992,712,817	100.0	△35,982,988

(イ) 特定環境保全公共下水道事業

科 目	令和4年度		令和3年度		比 較 金 額
	金 額	構成比	金 額	構成比	
営 業 収 益	7,544,750	32.3	6,339,070	24.8	1,205,680
下 水 道 使 用 料	7,544,750	32.3	6,339,070	24.8	1,205,680
営 業 外 収 益	15,845,203	67.7	19,179,001	75.2	△3,333,798
他 会 計 補 助 金	12,479,388	53.3	15,425,112	60.5	△2,945,724
長 期 前 受 金 戻 入	3,323,320	14.2	3,453,906	13.5	△130,586
退 職 給 付 引 当 金 戻 入 益	42,396	0.2	299,953	1.2	△257,557
雑 収 益	99	0.0	30	0.0	69
合 計	23,389,953	100.0	25,518,071	100.0	△2,128,118

(ウ) 農業集落排水事業

科 目	令和4年度		令和3年度		比 較 金 額
	金 額	構成比	金 額	構成比	
営 業 収 益	6,438,440	4.2	6,589,860	10.3	△151,420
下 水 道 使 用 料	6,438,440	4.2	6,589,860	10.3	△151,420
営 業 外 収 益	46,284,721	30.2	57,098,612	89.7	△10,813,891
他 会 計 補 助 金	26,868,834	17.5	30,193,251	47.4	△3,324,417
長 期 前 受 金 戻 入	19,415,563	12.7	26,905,018	42.3	△7,489,455
雑 収 益	324	0.0	343	0.0	△19
特 別 利 益	100,360,481	65.6	0	0.0	100,360,481
そ の 他 特 別 利 益	100,360,481	65.6	0	0.0	100,360,481
合 計	153,083,642	100.0	63,688,472	100.0	89,395,170

(3) 事業費用に関する事項

(ア) 公共下水道事業

科 目	令和4年度		令和3年度		比 較 金 額
	金 額	構成比	金 額	構成比	
営 業 費 用	5,391,144,679	90.3	5,327,898,930	88.7	63,245,749
管 渠 費	242,002,985	4.1	217,942,771	3.6	24,060,214
ポ ン プ 場 費	162,358,230	2.7	174,176,941	2.9	△11,818,711
処 理 場 費	245,969,202	4.1	237,409,207	4.0	8,559,995
流域下水道管理費	644,842,722	10.8	624,379,932	10.4	20,462,790
普 及 促 進 費	41,078,398	0.7	38,100,951	0.6	2,977,447
業 務 費	139,592,976	2.3	129,029,698	2.1	10,563,278
総 係 費	129,302,481	2.2	150,572,467	2.5	△21,269,986
減 価 償 却 費	3,728,385,246	62.4	3,744,718,911	62.4	△16,333,665
資 産 減 耗 費	57,612,439	1.0	11,568,052	0.2	46,044,387
営 業 外 費 用	576,676,607	9.7	676,821,196	11.3	△100,144,589
支 払 利 息	549,552,987	9.2	649,319,290	10.8	△99,766,303
雑 支 出	27,123,620	0.5	27,501,906	0.5	△378,286
特 別 損 失	3,213,787	0.0	990,727	0.0	2,223,060
過年度損益修正損	2,225,523	0.0	990,727	0.0	1,234,796
その他特別損失	988,264	0.0	0	0.0	988,264
合 計	5,971,035,073	100.0	6,005,710,853	100.0	△34,675,780

(イ) 特定環境保全公共下水道事業

科 目	令和4年度		令和3年度		比 較 金 額
	金 額	構成比	金 額	構成比	
営 業 費 用	21,777,918	88.4	24,075,819	87.6	△2,297,901
管 渠 費	380,067	1.6	665,322	2.4	△285,255
処 理 場 費	9,720,954	39.5	11,427,270	41.6	△1,706,316
業 務 費	28,809	0.1	26,560	0.1	2,249
総 係 費	107,289	0.4	120,928	0.4	△13,639
減 価 償 却 費	11,540,799	46.8	11,835,739	43.1	△294,940
営 業 外 費 用	2,861,904	11.6	3,403,448	12.4	△541,544
支 払 利 息	2,712,634	11.0	3,040,774	11.1	△328,140
雑 支 出	149,270	0.6	362,674	1.3	△213,404
合 計	24,639,822	100.0	27,479,267	100.0	△2,839,445

(ウ) 農業集落排水事業

科 目	令和4年度		令和3年度		比 較 金 額
	金 額	構成比	金 額	構成比	
営 業 費 用	46,388,384	15.7	57,113,188	89.7	△10,724,804
管 渠 費	3,201,055	1.1	3,155,937	5.0	45,118
処 理 場 費	11,858,563	4.0	10,038,813	15.8	1,819,750
業 務 費	316,905	0.1	292,166	0.4	24,739
総 係 費	295,496	0.1	341,254	0.5	△45,758
減 価 償 却 費	30,136,216	10.2	43,285,018	68.0	△13,148,802
資 産 減 耗 費	580,149	0.2	0	0.0	580,149
営 業 外 費 用	6,333,643	2.2	6,575,284	10.3	△241,641
支 払 利 息	5,408,194	1.9	5,851,220	9.2	△443,026
雑 支 出	925,449	0.3	724,064	1.1	201,385
特 別 損 失	241,757,536	82.1	0	0.0	241,757,536
過年度損益修正損	1,134	0.0	0	0.0	1,134
その他特別損失	241,756,402	82.1	0	0.0	241,756,402
合 計	294,479,563	100.0	63,688,472	100.0	230,791,091

(4) 未収金明細表

(ア) 公共下水道事業

(単位：円)

科 目		金 額	令 和 年 度		
			令和4年度	令和3年度	令和2年度以前
営 業 未 収 金	未 収 下 水 道 使 用 料	475,032,674	402,370,199	15,875,125	56,787,350
	そ の 他 営 業 未 収 金	18,866,112	18,866,112	0	0
営 業 外 未 収 金		140,229,134	139,970,791	0	258,343
特 別 利 益 未 収 金		46,842,984	46,842,984	0	0
そ の 他 未 収 金		20,161,001	17,760,671	460,670	1,939,660
合 計		701,131,905	625,810,757	16,335,795	58,985,353

(イ) 特定環境保全公共下水道事業

(単位：円)

科 目		金 額	令 和 年 度		
			令和4年度	令和3年度	令和2年度以前
営 業 未 収 金	未 収 下 水 道 使 用 料	1,233,782	1,233,782	0	0
	営 業 外 未 収 金	195,085	195,085	0	0
合 計		1,428,867	1,428,867	0	0

(ウ) 農業集落排水事業

科 目		金 額	令 和 年 度		
			令和4年度	令和3年度	令和2年度以前
営 業 未 収 金	未 収 下 水 道 使 用 料	981,013	981,013	0	0
	営 業 外 未 収 金	418,785	418,785	0	0
合 計		1,399,798	1,399,798	0	0

※ 岸和田市債権管理条例第6条に基づき放棄した債権（令和4年度）

科 目	債 権 名 称	件 数	金 額 (単位：円)	放棄事由
営業外未収金	岸和田市水洗便所改造資金融資 代位弁済（下水道整備課）	1件	101,511	第6条第3号

(5) 未払金明細表

(ア) 公共下水道事業

(単位：円)

款	項	目	金額	内容
事業費用	営業費用	管 渠 費	20,745,378	法点検に伴う伏越調査業務修繕費ほか
		ポ ン プ 場 費	14,882,024	3月分維持管理業務委託料ほか
		処 理 場 費	20,768,531	3月分維持管理業務委託料ほか
		流 域 下 水 道 管 理 費	56,214,484	流域下水道事業維持管理負担金
		普 及 促 進 費	528,459	塩ビ補修用材料費ほか
		業 務 費	68,968,102	下半期分下水道使用料徴収負担金ほか
		総 係 費	579,478	電子計算機器の利用に伴う負担金ほか
	営業外費用	消費税及び地方消費税	5,137,970	消費税及び地方消費税期末納付額
資本的支出	建設改良費	管 渠 整 備 費	54,968,151	公共下水道事業計画及び都市計画事業認可変更業務委託料ほか
		ポンプ場及び処理場整備費	388,947,030	下野町下水ポンプ場機械電気設備更新工事費ほか
		流域下水道建設負担金	26,423,650	流域下水道事業建設負担金
流動資産	前 払 金	前 払 消 費 税	31,561,600	消費税及び地方消費税中間納付額
流動負債	未 払 金	そ の 他 未 払 金	8,252,013	下水道使用料誤徴収に伴う返還金過年度分
固定負債	引 当 金	退 職 給 付 引 当 金	18,326,148	退職手当負担金
合 計			716,303,018	

(イ) 特定環境保全公共下水道事業

(単位：円)

款	項	目	金額	内容
事業費用	営業費用	管 渠 費	48,317	マンホールポンプ保守点検業務委託料ほか
		処 理 場 費	583,682	3月分維持管理業務委託料ほか
		業 務 費	15,190	下半期分下水道使用料徴収負担金
合 計			647,189	

(ウ) 農業集落排水事業

(単位：円)

款	項	目	金額	内容
事業費用	営業費用	管 渠 費	702,091	マンホールポンプ保守点検業務委託料ほか
		処 理 場 費	723,904	3月分維持管理業務委託料ほか
		業 務 費	166,095	下半期分下水道使用料徴収負担金
合 計			1,592,090	

4. 会 計

(1) 重要契約の要旨（税込み契約金額2千万円以上）

区 分	契約年月日	契約金額	契 約 名	契 約 業 者	備 考
工 事	R 4. 6. 29	円 146,681,700	公 共 下 水 道 第 1 工 区 事 管 渠 布 設 工 事	藤 本 建 設 (株)	2月22日 契約変更
	R 4. 6. 30	233,110,900	公 共 下 水 道 第 2 工 区 事 管 渠 布 設 工 事	岩 出 建 設 (株)	2月21日 契約変更
	R 4. 8. 19	229,957,200	磯ノ上下水ポンプ場 2号雨水ポンプ更新工事	(株) 鶴見製作所	
委 託	R 4. 12. 22	1,230,570,000	汚水処理施設及びポンプ場等 維持管理業務委託	ウオーターエージェン シー・大阪環境 整備共同企業体	契 約 期 間 令 和 4 年 度 ～ 令 和 9 年 度

(2) 過年度未収金（下水道使用料）

(単位：円)

区分	年度当初残高	調定更正額	収納額	年度末現在高	備 考
公共	494,416,505	△4,583,351	417,170,679	72,662,475	
特環	1,021,196	0	1,021,196	0	
農集	1,038,566	△1,134	1,037,432	0	

(3) 過年度未収金（受益者負担金）

(単位：円)

区分	年度当初残高	調定更正額	収納額	年度末現在高	備 考
公共	3,208,960	△217,770	590,860	2,400,330	
特環	0	0	0	0	
農集	0	0	0	0	

(4) 過年度未払金

(単位：円)

区分	年度当初残高	支払額	年度末現在高	備 考
公共	686,823,190	678,571,177	8,252,013	下水道使用料誤徴収に伴う返還金
特環	632,493	632,493	0	
農集	1,727,047	1,727,047	0	

(5) 現金預金の内訳

(単位：円)

区分	預 金 内 訳		計	預 金 先	備 考
	普通預金	定期預金			
公共	57,788,161	0	57,788,161	(株)三井住友銀行 岸和田支店	
特環	0	0	0		
農集	0	0	0		

(6) 預 り 金

(単位：円)

区分	金 額	内 訳	振替(収納)年月日
公共	26,600,000	排水設備工事業者預り保証金 266件	H15.10.28ほか
	814,000	八幡町雨水管布設工事に伴う契約保証金	R 5. 3.16ほか
	189,714	下水道使用料還付金（調定減・過誤納）	R 5. 3.31

5. その他

他会計負担金等の使途について

(1) 収益的収入

(ア) 他会計負担金

維持管理費(課税仕入れ)に217,677,110円(特定収入)、職員給与費等に106,066,997円(特定収入以外)、利子償還金に86,902,681円(特定収入以外)、減価償却費に625,177,152円(特定収入以外)、固定資産除却費に25,296,662円(特定収入以外)をそれぞれ充当した。

(イ) 他会計補助金

維持管理費(課税仕入れ)に92,069,256円(特定収入)、職員給与費等に28,080,803円(特定収入以外)、利子償還金に128,986,673円(特定収入以外)、減価償却費に838,878,813円(特定収入以外)、固定資産除却費に293,735円(特定収入以外)をそれぞれ充当した。

(ウ) その他雑収益(助成金)

研修費(課税仕入れ)及び旅費(課税仕入れ)に80,000円(特定収入)、材料費(課税仕入れ)に77,000円(特定収入)をそれぞれ充当した。

(2) 資本的収入

(ア) 受益者負担金

管渠布設工事等の建設費用(課税仕入れ)に4,844,102円(特定収入)、管渠布設工事に伴う支障移設補償費(不課税仕入れ)に553,798円(特定収入以外)をそれぞれ充当した。

(イ) 国庫補助金

管渠布設工事等の建設費用(課税仕入れ)に342,334,000円(特定収入)を充当した。

令和4年度 下水道事業キャッシュ・フロー計算書

(令和4年4月1日から令和5年3月31日まで)

(単位：円)

区 分	金 額
1 業務活動によるキャッシュ・フロー	
① 当年度純利益	843,048,966
② 減価償却費	3,770,062,261
③ 引当金の増減額 (△は減少)	24,302,314
④ 長期前受金戻入額	△1,515,554,354
⑤ 支払利息	557,673,815
⑥ 有形固定資産除却損	300,012,047
⑦ 未収金の増減額 (△は増加)	348,541,638
⑧ 未払金の増減額 (△は減少)	10,053,821
⑨ その他流動資産の増減額 (△は増加)	△183,643,479
⑩ その他流動負債の増減額 (△は減少)	182,335,921
小 計	4,336,832,950
① 利息の支払額	△557,673,815
業務活動によるキャッシュ・フロー 合計	3,779,159,135
2 投資活動によるキャッシュ・フロー	
① 有形固定資産の取得による支出	△857,521,874
② 無形固定資産の取得による支出	△116,200,857
③ 国庫補助金等による収入	311,212,728
④ 受益者負担金等による収入	4,521,767
投資活動によるキャッシュ・フロー 合計	△657,988,236
3 財務活動によるキャッシュ・フロー	
① 一時借入れによる収入	1,730,000,000
② 一時借入金の返済による支出	△1,940,000,000
③ 企業債による収入	2,724,200,000
④ 企業債の償還による支出	△5,755,496,254
⑤ 他会計借入金の返済による支出	△60,000,000
⑥ 一般会計からの出資による収入	190,484,240
財務活動によるキャッシュ・フロー 合計	△3,110,812,014
4 現金預金増加額 (又は減少額)	10,358,885
5 現金預金期首残高	47,429,276
6 現金預金期末残高	57,788,161

令和4年度 下水道事業収支明細書

1. 収益の収入及び支出

款	項	目	節	金額	備考	
事業収益				7,133,203,424 ^円		
	営業収益			4,480,027,060		
		下水道使用料			3,355,905,310	
			下水道使用料		3,355,905,310	
		他会計負担金			1,061,120,602	
			雨水処理負担金		1,061,120,602	
		受託事業収益			62,877,148	
			し尿処理 受託事業収益		62,877,148	
		その他営業収益			124,000	
			手数料		124,000	
			材料売却収益		0	
	営業外収益			2,508,098,371		
		受取利息 及び配当金			0	
			預金利息		0	
		他会計補助金			1,088,309,280	
			他会計補助金		1,088,309,280	
		長期前受金戻入			1,415,193,873	
			補助金戻入		818,514,280	
			他会計補助金戻入		67,207,517	
			分担金及び負担金 戻入		77,501,691	
			受贈財産評価額 戻入		451,970,385	
		退職給付引当金 戻入			42,396	
			退職給付引当金 戻入		42,396	
		雑収益			4,552,822	
			不用品売却収益		0	
	その他雑収益			4,552,822		
	特別利益			145,077,993		
		固定資産売却益			0	
			固定資産売却益		0	
		過年度損益修正益			44,455,619	
			過年度損益修正益		44,455,619	
その他特別利益				100,622,374		
	その他特別利益		100,622,374			
収益合計			7,133,203,424			

款	項	目	節	金額	備考		
事業費用				6,290,154,458 ^円			
	営業費用			5,459,310,981			
		管渠費			245,584,107		
			給料	43,021,812	予算額 43,021,812 円		
			手当等	22,813,096	予算額 23,100,760 円		
			賞与引当金繰入額	6,770,458	予算額 6,770,458 円		
			法定福利費	13,605,015	予算額 13,605,015 円		
			旅費	14,258			
			備消耗品費	714,091			
			材料費	21,464,185			
			動力費	5,665,768			
			燃料費	128,094			
			印刷製本費	4,891			
			修繕費	103,553,038			
			通信運搬費	1,711,585			
			手数料	0			
			委託料	23,306,000			
			賃借料	2,784,316			
			補償金	27,500			
			ポンプ場費			162,358,230	
				給料	7,556,400	予算額 7,556,400 円	
				手当等	3,821,627	予算額 3,829,987 円	
		賞与引当金繰入額		1,293,968	予算額 1,341,000 円		
		法定福利費		2,288,415	予算額 2,288,415 円		
		光熱水費		181,030			
		動力費		21,187,660			
		燃料費		193,577			
		修繕費		36,814,000			
		通信運搬費		1,536,776			
		手数料		108,877			
		委託料		87,058,810			
		賃借料		317,090			
		処理場費			267,548,719		
			給料	24,751,680	予算額 24,751,680 円		
			手当等	11,957,500	予算額 11,986,720 円		
			賞与引当金繰入額	4,072,401	予算額 4,135,000 円		

款	項	目	節	金額	備考
			法定福利費	7,637,940 ^円	予算額 7,897,000 円
			旅費	10,530	
			備消耗品費	429,424	
			材料費	255,600	
			光熱水費	37,633	
			動力費	33,526,689	
			燃料費	50,392	
			印刷製本費	20,642	
			修繕費	33,005,200	
			通信運搬費	270,875	
			手数料	122,399	
			委託料	144,244,359	
			賃借料	268,866	
			負担金	6,886,589	
		流域下水道管理費		644,842,722	
			負担金	644,842,722	
		普及促進費		41,078,398	
			給料	20,696,460	予算額 20,698,316 円
			手当等	8,618,384	予算額 8,667,518 円
			賞与引当金繰入額	2,828,596	予算額 2,828,596 円
			法定福利費	5,757,665	予算額 5,757,665 円
			備消耗品費	355,445	
			材料費	2,257,960	
			燃料費	93,606	
			印刷製本費	53,610	
			通信運搬費	27,842	
			賃借料	369,600	
			補助金	19,230	
		業務費		139,938,690	
			給料	4,398,000	予算額 4,407,000 円
			手当等	1,563,752	予算額 1,700,305 円
			賞与引当金繰入額	733,457	予算額 766,000 円
			法定福利費	1,253,695	予算額 1,253,695 円
			旅費	0	
			備消耗品費	30,740	
			印刷製本費	3,683	

款	項	目	節	金額	備考
			通信運搬費	26,956 ^円	
			委託料	131,576,867	
			報償費	351,540	
		総係費		129,705,266	
			給料	22,961,779	予算額 22,961,779 円
			手当等	12,422,056	予算額 12,450,856 円
			賞与引当金繰入額	3,904,064	予算額 3,904,064 円
			報酬	108,000	予算額 108,000 円
			法定福利費	7,336,436	予算額 7,412,486 円
			退職給付費	47,900,473	予算額 47,900,473 円
			旅費	72,471	
			備消耗品費	268,847	
			被服費	151,784	
			印刷製本費	264,496	
			修繕費	151,682	
			通信運搬費	13,605	
			手数料	0	
			委託料	44,500	
			賃借料	0	
			補償金	0	
			負担金	26,537,676	
			厚生費	149,725	
			保険料	1,131,008	
			研修費	185,437	
			広告料	143,950	
			交際費	0	予算額 50,000 円
			貸倒引当金繰入額	5,957,277	
		減価償却費		3,770,062,261	
			有形固定資産減価償却費	3,565,749,008	
			無形固定資産減価償却費	204,313,253	
		資産減耗費		58,192,588	
			固定資産除却費	58,192,588	
		その他営業費用		0	
			その他営業費用	0	
	営業外費用			585,872,154	
		支払利息		557,673,815	

款	項	目	節	金額	備考
			企業債利息	557,425,416 ^円	
			一時借入金利息	136,899	
			長期借入金利息	111,500	
		雑支出		28,198,339	
			その他雑支出	28,198,339	
	特別損失			244,971,323	
		固定資産売却損		0	
			固定資産売却損	0	
		過年度損益修正損		2,226,657	
			過年度損益修正損	2,225,523	
			不納欠損金	1,134	
		その他特別損失		242,744,666	
			その他特別損失	242,744,666	
	予備費			0	
		予備費		0	
			予備費	0	
費用合計				6,290,154,458	

2. 資本的收入及び支出

款	項	目	節	金額	備考	
資本的收入				3,262,416,140 ^円		
	企業債			2,724,200,000		
		企業債			2,724,200,000	
			企業債		2,724,200,000	
	固定資産売却代金			0		
		固定資産売却代金			0	
			固定資産売却代金		0	
	分担金及び負担金			5,397,900		
		負担金			5,397,900	
			受益者負担金		5,397,900	
	補助金			342,334,000		
		国庫補助金			342,334,000	
			国庫補助金		342,334,000	
	他会計繰入金			190,484,240		
		他会計出資金			190,484,240	
他会計出資金				190,484,240		
収入合計				3,262,416,140		

款	項	目	節	金額	備考
資本的支出				6,808,524,731 ^円	
	建設改良費			993,028,477	
		資産購入費		26,116,000	
			固定資産購入費	26,116,000	
		管渠整備費		385,255,588	
			給料	14,169,900	予算額 15,924,200 円
			手当等	10,033,769	予算額 13,219,789 円
			法定福利費	4,818,282	予算額 5,476,876 円
			備消耗品費	400,034	
			燃料費	66,985	
			印刷製本費	0	
			修繕費	0	
			工事請負費	317,306,364	
			委託料	25,295,400	
			賃借料	885,709	
			補償金	11,552,745	
			負担金	726,400	
		ポンプ場及び 処理場整備費		507,338,930	
			給料	5,170,800	予算額 5,170,800 円
			手当等	3,616,211	予算額 3,628,211 円
			法定福利費	1,833,124	予算額 1,833,124 円
			旅費	85,528	
			備消耗品費	0	
			工事請負費	490,762,911	
			委託料	5,840,356	
			負担金	30,000	
		流域下水道 建設負担金		74,317,959	
			負担金	74,317,959	
	企業債償還金			5,755,496,254	
		企業債償還金		5,755,496,254	
		企業債償還金		5,755,496,254	
	他会計借入金 返還金			60,000,000	
		他会計借入金 返還金		60,000,000	
		他会計借入金 返還金		60,000,000	
支出合計				6,808,524,731	

公共下水道事業

1. 収益的収入及び支出

[公共]

款	項	目	節	金額	備考	
事業収益				6,956,729,829 ^円		
	営業収益			4,466,043,870		
		下水道使用料			3,341,922,120	
			下水道使用料		3,341,922,120	
		他会計負担金			1,061,120,602	
			雨水処理負担金		1,061,120,602	
		受託事業収益			62,877,148	
			し尿処理 受託事業収益		62,877,148	
		その他営業収益			124,000	
			手数料		124,000	
			材料売却収益		0	
	営業外収益				2,445,968,447	
		受取利息 及び配当金			0	
			預金利息		0	
		他会計補助金			1,048,961,058	
			他会計補助金		1,048,961,058	
		長期前受金戻入			1,392,454,990	
			補助金戻入		798,387,324	
			他会計補助金戻入		67,207,517	
			分担金及び負担金 戻入		74,890,629	
			受贈財産評価額 戻入		451,969,520	
			雑収益		4,552,399	
		雑収益			0	
	不用品売却収益			0		
	その他雑収益			4,552,399		
	特別利益				44,717,512	
		固定資産売却益			0	
			固定資産売却益		0	
		過年度損益修正益			44,455,619	
			過年度損益修正益		44,455,619	
		その他特別利益			261,893	
	その他特別利益			261,893		
収益合計				6,956,729,829		

款	項	目	節	金額	備考	
事業費用				5,971,035,073 ^円		
	営業費用			5,391,144,679		
		管渠費			242,002,985	
			給料	42,866,933		
			手当等	22,730,944		
			賞与引当金繰入額	6,746,084		
			法定福利費	13,556,036		
			旅費	14,258		
			備消耗品費	714,091		
			材料費	21,464,185		
			動力費	5,104,930		
			燃料費	128,094		
			印刷製本費	4,891		
			修繕費	103,071,338		
			通信運搬費	1,408,385		
			手数料	0		
			委託料	21,381,000		
			賃借料	2,784,316		
			補償金	27,500		
			ポンプ場費		162,358,230	
				給料	7,556,400	
				手当等	3,821,627	
		賞与引当金繰入額		1,293,968		
		法定福利費		2,288,415		
		光熱水費		181,030		
		動力費		21,187,660		
		燃料費		193,577		
		修繕費		36,814,000		
		通信運搬費		1,536,776		
		手数料		108,877		
		委託料		87,058,810		
		賃借料		317,090		
		処理場費		245,969,202		
			給料	24,662,574		
			手当等	11,914,451		
			賞与引当金繰入額	4,057,740		

款	項	目	節	金額	備考
			法定福利費	7,610,444 ^円	
			旅費	10,530	
			備消耗品費	429,424	
			材料費	255,600	
			光熱水費	27,663	
			動力費	29,649,667	
			燃料費	50,392	
			印刷製本費	20,642	
			修繕費	25,952,200	
			通信運搬費	172,174	
			手数料	122,399	
			委託料	133,936,675	
			賃借料	210,038	
			負担金	6,886,589	
		流域下水道管理費		644,842,722	
			負担金	644,842,722	
		普及促進費		41,078,398	
			給料	20,696,460	
			手当等	8,618,384	
			賞与引当金繰入額	2,828,596	
			法定福利費	5,757,665	
			備消耗品費	355,445	
			材料費	2,257,960	
			燃料費	93,606	
			印刷製本費	53,610	
			通信運搬費	27,842	
			賃借料	369,600	
			補助金	19,230	
		業務費		139,592,976	
			給料	4,398,000	
			手当等	1,563,752	
			賞与引当金繰入額	733,457	
			法定福利費	1,253,695	
			旅費	0	
			備消耗品費	30,740	
			印刷製本費	3,683	

款	項	目	節	金額	備考
			通信運搬費	26,956 ^円	
			委託料	131,231,153	
			報償費	351,540	
		総係費		129,302,481	
			給料	22,879,117	
			手当等	12,377,336	
			賞与引当金繰入額	3,890,010	
			報酬	108,000	
			法定福利費	7,310,024	
			退職給付費	47,795,185	
			旅費	72,471	
			備消耗品費	268,847	
			被服費	151,784	
			印刷製本費	264,496	
			修繕費	151,682	
			通信運搬費	13,605	
			手数料	0	
			委託料	44,500	
			賃借料	0	
			負担金	26,464,965	
			厚生費	149,725	
			保険料	1,074,070	
			研修費	185,437	
			広告料	143,950	
			交際費	0	
			貸倒引当金繰入額	5,957,277	
		減価償却費		3,728,385,246	
			有形固定資産 減価償却費	3,524,071,993	
			無形固定資産 減価償却費	204,313,253	
		資産減耗費		57,612,439	
			固定資産除却費	57,612,439	
		その他営業費用		0	
			その他営業費用	0	
	営業外費用			576,676,607	
		支払利息		549,552,987	
			企業債利息	549,430,341	

款	項	目	節	金額	備考
			一時借入金利息	11,146 ^円	
			長期借入金利息	111,500	
		雑支出		27,123,620	
			その他雑支出	27,123,620	
	特別損失			3,213,787	
		固定資産売却損		0	
			固定資産売却損	0	
		過年度損益修正損		2,225,523	
			過年度損益修正損	2,225,523	
			不納欠損金	0	
		その他特別損失		988,264	
			その他特別損失	988,264	
	予備費			0	
		予備費		0	
			予備費	0	
費用合計				5,971,035,073	

2. 資本的收入及び支出

[公共]

款	項	目	節	金額	備考	
資本的收入				3,262,416,140 ^円		
	企業債			2,724,200,000		
		企業債			2,724,200,000	
			企業債		2,724,200,000	
	固定資産 売却代金			0		
		固定資産売却代金			0	
			固定資産売却代金		0	
	分担金及び 負担金			5,397,900		
		負担金			5,397,900	
			受益者負担金		5,397,900	
	補助金			342,334,000		
		国庫補助金			342,334,000	
			国庫補助金		342,334,000	
	他会計繰入金			190,484,240		
		他会計出資金			190,484,240	
他会計出資金				190,484,240		
収入合計			3,262,416,140			

款	項	目	節	金額	備考
資本的支出				6,745,170,373 ^円	
	建設改良費			987,202,477	
		資産購入費		20,290,000	
			固定資産購入費	20,290,000	
		管渠整備費		385,255,588	
			給料	14,169,900	
			手当等	10,033,769	
			法定福利費	4,818,282	
			備消耗品費	400,034	
			燃料費	66,985	
			印刷製本費	0	
			修繕費	0	
			工事請負費	317,306,364	
			委託料	25,295,400	
			賃借料	885,709	
			補償金	11,552,745	
			負担金	726,400	
		ポンプ場及び 処理場整備費		507,338,930	
			給料	5,170,800	
			手当等	3,616,211	
			法定福利費	1,833,124	
			旅費	85,528	
			備消耗品費	0	
			工事請負費	490,762,911	
			委託料	5,840,356	
			負担金	30,000	
		流域下水道 建設負担金		74,317,959	
			負担金	74,317,959	
	企業債償還金			5,697,967,896	
		企業債償還金		5,697,967,896	
			企業債償還金	5,697,967,896	
	他会計借入金 返還金			60,000,000	
		他会計借入金 返還金		60,000,000	
			他会計借入金 返還金	60,000,000	
支出合計				6,745,170,373	

特定環境保全公共下水道事業

1. 収益的收入及び支出

[特環]

款	項	目	節	金額	備考
事業収益				23,389,953 ^円	
	営業収益			7,544,750	
		下水道使用料		7,544,750	
			下水道使用料	7,544,750	
	営業外収益			15,845,203	
		他会計補助金		12,479,388	
			他会計補助金	12,479,388	
		長期前受金戻入		3,323,320	
			補助金戻入	3,175,313	
			分担金及び負担金戻入	147,142	
			受贈財産評価額戻入	865	
		退職給付引当金戻入		42,396	
			退職給付引当金戻入	42,396	
		雑収益		99	
			その他雑収益	99	
収益合計				23,389,953	

〔特環〕

款	項	目	節	金額	備考	
事業費用				24,639,822 ^円		
	営業費用			21,777,918		
		管 渠 費			380,067	
			給 料		60,231	
			手 当 等		31,939	
			賞与引当金繰入額		9,479	
			法 定 福 利 費		19,048	
			動 力 費		49,370	
			通 信 運 搬 費		40,000	
			委 託 料		170,000	
		処 理 場 費			9,720,954	
			給 料		34,653	
			手 当 等		16,741	
			賞与引当金繰入額		5,702	
			法 定 福 利 費		10,693	
			動 力 費		1,798,574	
			修 繕 費		2,691,000	
			通 信 運 搬 費		41,413	
		委 託 料		5,122,178		
		業 務 費			28,809	
			委 託 料		28,809	
		総 係 費			107,289	
			給 料		32,146	
			手 当 等		17,391	
			賞与引当金繰入額		5,465	
			法 定 福 利 費		10,271	
			負 担 金		28,001	
			保 險 料		14,015	
		減 価 償 却 費			11,540,799	
			有 形 固 定 資 産 減 価 償 却 費		11,540,799	
	営業外費用			2,861,904		
		支 払 利 息		2,712,634		
企 業 債 利 息				2,605,193		
一 時 借 入 金 利 息				107,441		
雑 支 出			149,270			

[特環]

款	項	目	節	金額	備考
			その他雑支出	149,270 ^円	
	特別損失			0	
		過年度損益修正損		0	
			過年度損益修正損	0	
費用合計				24,639,822	

2. 資本の支出

〔特環〕

款	項	目	節	金額	備考	
資本の支出				24,840,785 ^円		
	建設改良費			1,016,000		
		資産購入費			1,016,000	
			固定資産購入費			1,016,000
	企業債償還金				23,824,785	
		企業債償還金			23,824,785	
企業債償還金					23,824,785	
支出合計				24,840,785		

農業集落排水事業

1. 収益的収入及び支出

[農集]

款	項	目	節	金額	備考	
事業収益				153,083,642 ^円		
	営業収益	下水道使用料		6,438,440		
			下水道使用料	6,438,440		
	営業外収益	他会計補助金		26,868,834		
			他会計補助金	26,868,834		
		長期前受金戻入		19,415,563		
			補助金戻入	16,951,643		
			分担金及び負担金戻入	2,463,920		
		雑収益		324		
			その他雑収益	324		
		特別利益			100,360,481	
			その他特別利益		100,360,481	
	その他特別利益			100,360,481		
	収益合計				153,083,642	

款	項	目	節	金額	備考	
事業費用				294,479,563 ^円		
	営業費用			46,388,384		
		管 渠 費			3,201,055	
			給 料		94,648	
			手 当 等		50,213	
			賞与引当金繰入額		14,895	
			法 定 福 利 費		29,931	
			動 力 費		511,468	
			修 繕 費		481,700	
			通 信 運 搬 費		263,200	
			委 託 料		1,755,000	
			処 理 場 費			11,858,563
		給 料			54,453	
		手 当 等			26,308	
		賞与引当金繰入額			8,959	
		法 定 福 利 費			16,803	
		光 熱 水 費			9,970	
		動 力 費			2,078,448	
		修 繕 費			4,362,000	
		通 信 運 搬 費			57,288	
		委 託 料			5,185,506	
		賃 借 料			58,828	
		業 務 費				316,905
			委 託 料		316,905	
		総 係 費			295,496	
			給 料		50,516	
			手 当 等		27,329	
			賞与引当金繰入額		8,589	
			法 定 福 利 費		16,141	
			退 職 給 付 費		105,288	
			補 償 金		0	
	負 担 金			44,710		
保 險 料			42,923			
貸倒引当金繰入額			0			
減 価 償 却 費			30,136,216			
	有 形 固 定 資 産 減 価 償 却 費		30,136,216			

〔農集〕

款	項	目	節	金額	備考
		資産減耗費		580,149 ^円	
			固定資産除却費	580,149	
	営業外費用			6,333,643	
		支払利息		5,408,194	
			企業債利息	5,389,882	
			一時借入金利息	18,312	
		雑支出		925,449	
			その他雑支出	925,449	
	特別損失			241,757,536	
		過年度損益修正損		1,134	
			不納欠損金	1,134	
		その他特別損失		241,756,402	
			その他特別損失	241,756,402	
費用合計				294,479,563	

2. 資本的収入及び支出

〔農集〕

款	項	目	節	金額	備考	
資本的収入				0 ^円		
	企業債			0		
		企業債			0	
				企業債		0
収入合計			0			

〔農集〕

款	項	目	節	金額	備考	
資本的支出				38,513,573 ^円		
	建設改良費			4,810,000		
		資産購入費			4,810,000	
				固定資産購入費	4,810,000	
	企業債償還金				33,703,573	
		企業債償還金			33,703,573	
				企業債償還金	33,703,573	
支出合計				38,513,573		

令和4年度 下水道事業固定資産明細書

1. 有形固定資産明細書

(単位：円)

資産の種類	年度現在高	当初高	当増額	当減額	当少額	年度現在高	減価額		累計額	年度未償却未済高
							当増加額	当減少額		
土地	2,403,935,708			55,059,709		2,348,875,999				2,348,875,999
建物	1,810,283,238			22,288,828		1,787,994,410	41,435,488	5,616,786	811,170,001	976,824,409
構築物	141,967,178,396		982,738,272	192,589,262		142,757,327,406	3,318,854,842	68,154,156	55,491,844,601	87,265,482,805
機械及び装置	8,701,120,391		623,391,619	403,880,235		8,920,631,775	204,643,409	300,035,045	5,416,829,120	3,503,802,655
工具、器具及び備品	10,150,511		750,000			10,900,511	815,269		4,643,048	6,257,463
小計	154,892,668,244		1,606,879,891	673,818,034		155,825,730,101	3,565,749,008	373,805,987	61,724,486,770	94,101,243,331
建設仮勘定	525,777,757		154,798,020	288,384,627		392,191,150				392,191,150
合計	155,418,446,001		1,761,677,911	962,202,661		156,217,921,251	3,565,749,008	373,805,987	61,724,486,770	94,493,434,481

2. 無形固定資産明細書

(単位：円)

資産の種類	年度現在高	当初高	当増額	当減額	年度減価償却高	年度現在高	
						年度現在高	年度未償却未済高
地上権	158,132					158,132	
施設利用権	2,743,212,515		80,158,315		204,211,253	2,619,159,577	
その他無形固定資産	102,000				102,000	0	
合計	2,743,472,647		80,158,315		204,313,253	2,619,317,709	

令和4年度 下水道事業企業債明細書

(1) 建設改良費等の財源に充てるための企業債（資本費平準化債を除く）

番号	種 類	発 行 年月日	発 行 総 額	償 還 高		未償還残高	利率 (年)	当年度利子 支 払 額	償還終期	備考
				当年度償還高	償 還 高 累 計					
	《 財 務 省 》		円	円	円	円	%	円		
1	公共下水道事業	H 4. 10. 26	1,829,400,000	63,227,248	1,829,400,000	0	5.05	1,596,488	R 4. 9. 25	
2	流域下水道事業	H 4. 10. 26	38,500,000	1,330,627	38,500,000	0	5.05	33,598	R 4. 9. 25	
3	公共下水道事業	H 5. 5. 28	901,400,000	57,891,833	901,400,000	0	4.40	1,917,359	R 5. 3. 25	
4	流域下水道事業	H 5. 7. 26	104,900,000	7,062,804	104,900,000	0	4.90	260,604	R 5. 3. 25	
5	流域下水道事業	H 6. 10. 20	119,800,000	7,266,270	108,275,930	11,524,070	4.50	764,728	R 6. 9. 25	
6	公共下水道事業	H 7. 5. 26	291,200,000	16,427,372	256,404,811	34,795,189	3.85	1,815,464	R 7. 3. 25	
7	公共下水道事業	H 7. 11. 30	4,224,400,000	221,717,662	3,638,818,963	585,581,037	3.15	23,697,526	R 7. 9. 25	
8	流域下水道事業	H 7. 11. 30	106,100,000	5,568,659	91,392,550	14,707,450	3.15	595,187	R 7. 9. 25	
9	流域下水道事業	H 8. 12. 26	235,400,000	11,852,855	191,021,903	44,378,097	3.00	1,598,693	R 8. 9. 25	
10	公共下水道事業	H 9. 3. 25	573,560,000	28,089,938	453,053,525	120,506,475	2.80	3,965,436	R 9. 3. 1	
11	公共下水道事業	H 9. 3. 25	5,132,800,000	251,377,420	4,054,385,119	1,078,414,881	2.80	35,486,776	R 9. 3. 1	
12	特定環境保全 公共下水道事業	H 9. 5. 26	11,900,000	575,239	9,444,515	2,455,485	2.60	75,085	R 9. 3. 25	
13	公共下水道事業	H 9. 5. 26	4,175,200,000	201,827,045	3,313,675,376	861,524,624	2.60	26,343,739	R 9. 3. 25	
14	流域下水道事業	H 9. 6. 30	182,600,000	9,000,639	143,890,409	38,709,591	2.90	1,318,811	R 9. 3. 25	
15	特定環境保全 公共下水道事業	H10. 5. 25	54,400,000	2,475,685	41,254,847	13,145,153	2.00	300,101	R10. 3. 25	
16	流域下水道事業	H10. 5. 25	73,000,000	3,322,151	55,360,365	17,639,635	2.00	402,707	R10. 3. 25	
17	農業集落排水事業	H10. 5. 25	9,000,000	409,580	6,825,251	2,174,749	2.00	49,650	R10. 3. 25	
18	公共下水道事業	H11. 2. 19	2,868,600,000	129,952,744	2,103,241,030	765,358,970	2.10	18,122,858	R10. 9. 25	
19	流域下水道事業	H11. 5. 25	93,700,000	4,117,935	67,473,309	26,226,691	1.70	498,431	R11. 3. 25	
20	特定環境保全 公共下水道事業	H11. 5. 25	228,600,000	10,046,531	164,614,708	63,985,292	1.70	1,216,023	R11. 3. 25	
21	農業集落排水事業	H12. 3. 27	30,400,000	1,329,488	20,314,497	10,085,503	2.00	221,686	R12. 3. 1	
22	流域下水道事業	H12. 5. 26	96,100,000	4,202,759	64,217,867	31,882,133	2.00	700,787	R12. 3. 25	
23	特定環境保全 公共下水道事業	H12. 5. 26	32,500,000	1,421,328	21,717,801	10,782,199	2.00	237,000	R12. 3. 25	
24	農業集落排水事業	H12. 5. 26	52,500,000	2,295,991	35,082,600	17,417,400	2.00	382,845	R12. 3. 25	
25	流域下水道事業	H13. 5. 25	107,400,000	4,548,672	68,279,098	39,120,902	1.60	680,590	R13. 3. 25	
26	農業集落排水事業	H13. 5. 25	60,100,000	2,545,393	38,208,321	21,891,679	1.60	380,851	R13. 3. 25	
27	流域下水道事業	H14. 5. 27	143,700,000	6,050,873	83,158,208	60,541,792	2.10	1,366,845	R14. 3. 25	
28	農業集落排水事業	H15. 3. 25	26,000,000	1,061,232	14,659,182	11,340,818	1.20	145,650	R15. 3. 1	
29	流域下水道事業	H15. 5. 26	117,400,000	4,771,091	67,256,861	50,143,139	0.90	483,517	R15. 3. 25	
30	農業集落排水事業	H15. 5. 26	16,500,000	670,553	9,452,626	7,047,374	0.90	67,957	R15. 3. 25	
31	公共下水道事業	H15. 8. 8	2,060,500,000	84,429,470	1,143,034,657	917,465,343	1.50	14,712,994	R15. 3. 25	
32	流域下水道事業	H16. 5. 27	155,500,000	6,279,808	77,026,668	78,473,332	2.10	1,747,020	R16. 3. 25	
33	農業集落排水事業	H16. 5. 27	20,900,000	844,038	10,352,780	10,547,220	2.10	234,808	R16. 3. 25	

番号	種 類	発 行 年月日	発 行 総 額	償 還 高		未償還残高	利率 (年)	当年度利子 支 払 額	償還終期	備考
				当年度償還高	償 還 高 累 計					
	《 財 務 省 》		円	円	円	円	%	円		
34	公共下水道事業	H16. 9. 1	1,056,800,000	42,152,708	492,343,250	564,456,750	2.40	14,307,220	R16. 9. 1	
35	流域下水道事業	H17. 5. 27	128,700,000	5,095,372	58,947,582	69,752,418	2.00	1,471,604	R17. 3. 25	
36	農業集落排水事業	H17. 5. 27	38,700,000	1,532,175	17,725,497	20,974,503	2.00	442,511	R17. 3. 25	
37	公共下水道事業	H17. 9. 30	688,700,000	26,996,409	301,739,550	386,960,450	2.00	8,144,827	R17. 9. 1	
38	流域下水道事業	H18. 5. 26	110,400,000	4,258,023	45,197,764	65,202,236	2.30	1,573,243	R18. 3. 25	
39	農業集落排水事業	H18. 5. 26	35,000,000	1,349,916	14,329,000	20,671,000	2.30	498,764	R18. 3. 25	
40	公共下水道事業	H19. 3. 26	608,000,000	23,062,248	229,022,623	378,977,377	2.10	8,322,388	R19. 3. 1	
41	流域下水道事業	H19. 3. 26	60,600,000	2,298,639	22,826,926	37,773,074	2.10	829,501	R19. 3. 1	
42	農業集落排水事業	H19. 3. 26	29,600,000	1,122,768	11,149,786	18,450,214	2.10	405,168	R19. 3. 1	
43	公共下水道事業	H19.12.26	585,000,000	21,959,256	209,206,081	375,793,919	2.10	8,238,132	R19. 9. 25	
44	流域下水道事業	H20. 3. 25	25,100,000	932,393	8,502,640	16,597,360	2.10	363,255	R20. 3. 1	
45	農業集落排水事業	H20. 3. 25	18,000,000	668,648	6,097,511	11,902,489	2.10	260,502	R20. 3. 1	
46	公共下水道事業	H21. 3. 25	282,500,000	10,380,002	86,717,537	195,782,463	1.90	3,868,016	R21. 3. 1	
47	流域下水道事業	H21. 3. 25	47,200,000	1,731,355	14,544,027	32,655,973	1.90	645,175	R21. 3. 1	
48	公共下水道事業	H22. 3. 25	289,400,000	10,310,475	76,755,915	212,644,085	2.10	4,628,199	R22. 3. 1	
49	災害復旧事業債 (農業集落排水事業)	H30. 9. 25	90,000,000	9,000,000	40,500,000	49,500,000	0.01	5,625	R10. 9. 1	
	小 計		28,267,660,000	1,316,841,320	20,861,699,466	7,405,960,534		195,425,944		
	《 大 阪 府 》									
1	公共下水道事業外1件	H 5. 5. 31	242,000,000	0	242,000,000	0	4.40	2,045,604	R 5. 3. 20	
2	公共下水道事業外1件	H 6. 5. 31	228,000,000	0	228,000,000	0	4.30	1,883,442	R 6. 3. 20	
3	公共下水道事業	H 7. 5. 31	63,000,000	3,543,800	55,497,839	7,502,161	3.85	425,269	R 7. 3. 20	
4	公共下水道事業外1件	H 7. 5. 31	150,000,000	8,437,619	132,137,711	17,862,289	3.85	2,122,611	R 7. 3. 20	
5	公共下水道事業外1件	H 8. 5. 31	201,000,000	10,553,364	167,137,806	33,862,194	3.40	2,823,005	R 8. 3. 20	
6	公共下水道事業外1件	H 9. 5. 30	410,000,000	19,797,430	325,527,368	84,472,632	2.60	4,760,078	R 9. 3. 20	
7	公共下水道事業	H10. 5. 29	262,000,000	11,916,358	198,746,530	63,253,470	2.00	2,511,199	R10. 3. 20	
8	公共下水道事業	H11. 5. 31	190,000,000	8,347,096	136,851,633	53,148,367	1.70	1,045,423	R11. 3. 20	
	小 計		1,746,000,000	62,595,667	1,485,898,887	260,101,113		17,616,631		
	《 郵 貯 ・ 簡 保 管 理 機 構 》									
1	公共下水道事業	H 5. 5. 28	1,591,500,000	102,213,059	1,591,500,000	0	4.40	3,385,265	R 5. 3. 31	
2	公共下水道事業	H 6. 5. 25	3,151,200,000	192,101,892	2,950,748,928	200,451,072	4.30	14,836,646	R 6. 3. 31	
3	公共下水道事業	H 7. 3. 27	112,400,000	6,899,874	101,436,868	10,963,132	4.65	751,340	R 6. 9. 30	
4	公共下水道事業	H10. 5. 28	1,779,200,000	80,969,469	1,349,276,168	429,923,832	2.00	9,815,033	R10. 3. 31	
5	公共下水道事業	H12. 2. 28	5,681,300,000	249,831,318	3,936,986,454	1,744,313,546	1.90	36,707,664	R11. 9. 30	
6	公共下水道事業	H12. 5. 30	3,833,400,000	167,646,760	2,561,631,305	1,271,768,695	2.00	27,954,246	R12. 3. 31	
7	公共下水道事業	H12. 5. 30	40,200,000	1,758,074	26,863,249	13,336,751	2.00	293,150	R12. 3. 31	
8	公共下水道事業	H13. 5. 30	3,072,700,000	130,136,910	1,953,456,047	1,119,243,953	1.60	19,471,620	R13. 3. 31	
9	公共下水道事業	H13. 5. 30	39,400,000	1,668,694	25,048,385	14,351,615	1.60	249,676	R13. 3. 31	

番号	種類	発行年月日	発行総額	償還高		未償還残高	利率(年)	当年度利子支払額	償還終期	備考
				当年度償還高	償還高累計					
10	《郵貯・簡保管理機構》 公共下水道事業	H14. 5. 30	円 2,971,900,000	円 125,139,792	円 1,719,818,206	円 1,252,081,794	% 2.10	円 28,268,100	R14. 3. 31	
	小計		22,273,200,000	1,058,365,842	16,216,765,610	6,056,434,390		141,732,740		
1	《市町村振興協会》 建設改良事業借換債 (公共下水道事業外1件)	H21. 3. 25	141,900,000	9,460,000	132,440,000	9,460,000	1.10	182,105	R 6. 3. 23	
	小計		141,900,000	9,460,000	132,440,000	9,460,000		182,105		
1	《地方公共団体金融機構》 公共下水道事業	H 7. 3. 30	94,800,000	6,584,028	94,800,000	0	4.75	235,474	R 5. 3. 20	
2	公共下水道事業	H 7. 5. 22	386,000,000	24,957,467	386,000,000	0	3.95	741,775	R 5. 3. 20	
3	公共下水道事業	H 7. 5. 22	1,753,000,000	112,826,715	1,753,000,000	0	3.90	3,310,803	R 5. 3. 20	
4	流域下水道事業	H 7. 5. 22	57,200,000	3,698,360	57,200,000	0	3.95	109,922	R 5. 3. 20	
5	公共下水道事業	H 8. 5. 16	1,922,600,000	114,707,861	1,803,900,586	118,699,414	3.45	7,071,655	R 6. 3. 20	
6	流域下水道事業	H 8. 5. 16	116,400,000	6,944,760	109,213,579	7,186,421	3.45	428,140	R 6. 3. 20	
7	公共下水道事業	H 8. 5. 16	489,200,000	29,187,082	458,997,278	30,202,722	3.45	1,799,364	R 6. 3. 20	
8	公共下水道事業	H 9. 5. 23	481,400,000	26,126,163	427,038,293	54,361,707	2.65	1,960,981	R 7. 3. 20	
9	公共下水道事業	H 9. 5. 23	1,509,600,000	81,927,826	1,339,129,637	170,470,363	2.65	6,149,352	R 7. 3. 20	
10	特定環境保全 公共下水道事業	H 9. 5. 23	6,400,000	347,336	5,677,285	722,715	2.65	26,070	R 7. 3. 20	
11	流域下水道事業	H 9. 5. 23	87,100,000	4,727,023	77,264,303	9,835,697	2.65	354,801	R 7. 3. 20	
12	公共下水道事業	H10. 5. 20	751,200,000	38,233,771	631,587,427	119,612,573	2.10	3,115,093	R 8. 3. 20	
13	公共下水道事業	H10. 5. 20	1,695,400,000	85,988,202	1,426,657,855	268,742,145	2.05	6,833,530	R 8. 3. 20	
14	特定環境保全 公共下水道事業	H10. 5. 20	10,500,000	532,545	8,835,619	1,664,381	2.05	42,321	R 8. 3. 20	
15	特定環境保全 公共下水道事業	H10. 5. 20	21,000,000	1,068,836	17,656,199	3,343,801	2.10	87,082	R 8. 3. 20	
16	流域下水道事業	H10. 5. 20	38,400,000	1,954,442	32,285,619	6,114,381	2.10	159,238	R 8. 3. 20	
17	公共下水道事業	H11. 5. 20	1,119,100,000	54,771,383	889,930,569	229,169,431	1.80	4,865,567	R 9. 3. 20	
18	公共下水道事業	H11. 5. 20	1,758,500,000	85,800,026	1,399,951,791	358,548,209	1.75	7,402,356	R 9. 3. 20	
19	流域下水道事業	H11. 5. 20	49,900,000	2,442,223	39,681,471	10,218,529	1.80	216,953	R 9. 3. 20	
20	特定環境保全 公共下水道事業	H11. 5. 20	68,800,000	3,356,862	54,772,070	14,027,930	1.75	289,612	R 9. 3. 20	
21	特定環境保全 公共下水道事業	H11. 5. 20	50,600,000	2,476,483	40,238,125	10,361,875	1.80	219,997	R 9. 3. 20	
22	農業集落排水事業	H11. 5. 20	12,600,000	616,673	10,019,771	2,580,229	1.80	54,783	R 9. 3. 20	
23	農業集落排水事業	H12. 3. 22	3,200,000	155,418	2,374,777	825,223	2.00	18,840	R10. 3. 20	
24	公共下水道事業	H12. 3. 22	8,300,000	403,116	6,159,577	2,140,423	2.00	48,864	R10. 3. 20	
25	公共下水道事業	H12. 3. 22	83,600,000	4,060,295	62,041,039	21,558,961	2.00	492,185	R10. 3. 20	
26	公共下水道事業	H12. 5. 19	5,300,000	257,411	3,933,224	1,366,776	2.00	31,203	R10. 3. 20	
27	公共下水道事業	H12. 5. 19	1,908,600,000	92,697,120	1,416,405,820	492,194,180	2.00	11,236,648	R10. 3. 20	
28	流域下水道事業	H12. 5. 19	47,000,000	2,282,702	34,879,531	12,120,469	2.00	276,706	R10. 3. 20	
29	特定環境保全 公共下水道事業	H12. 5. 19	18,200,000	883,940	13,506,541	4,693,459	2.00	107,150	R10. 3. 20	
30	農業集落排水事業	H12. 5. 19	13,400,000	650,812	9,944,376	3,455,624	2.00	78,892	R10. 3. 20	
31	農業集落排水事業	H12. 5. 19	13,300,000	645,956	9,870,165	3,429,835	2.00	78,302	R10. 3. 20	

番号	種 類	発 行 年月日	発 行 総 額	償 還 高		未償還残高	利率 (年)	当年度利子 支 払 額	償還終期	備考
				当年度償還高	償 還 高 累 計					
	《地方公共団体金融機構》		円	円	円	円	%	円		
32	公共下水道事業	H13. 5. 30	1,470,700,000	69,154,553	1,030,261,952	440,438,048	1.70	8,370,413	R11. 3. 20	
33	流域下水道事業	H13. 5. 30	52,300,000	2,459,226	36,637,452	15,662,548	1.70	297,662	R11. 3. 20	
34	農業集落排水事業	H13. 5. 30	29,200,000	1,373,028	20,455,327	8,744,673	1.70	166,190	R11. 3. 20	
35	公共下水道事業	H13. 9. 28	2,600,000	122,564	1,741,029	858,971	2.00	19,020	R11. 9. 20	
36	公共下水道事業	H14. 5. 30	1,396,800,000	65,192,863	902,246,793	494,553,207	2.00	10,870,579	R12. 3. 20	
37	流域下水道事業	H14. 5. 30	70,700,000	3,299,782	45,667,848	25,032,152	2.00	550,222	R12. 3. 20	
38	農業集落排水事業	H14. 5. 30	12,700,000	592,747	8,203,416	4,496,584	2.00	98,837	R12. 3. 20	
39	流域下水道事業	H15. 5. 29	128,300,000	5,720,425	80,639,383	47,660,617	0.90	467,587	R13. 3. 20	
40	農業集落排水事業	H15. 5. 29	17,500,000	780,260	10,999,137	6,500,863	0.90	63,780	R13. 3. 20	
41	公共下水道事業	H15. 5. 29	1,486,800,000	66,290,942	934,486,610	552,313,390	0.90	5,418,620	R13. 3. 20	
42	公共下水道事業	H16. 5. 28	623,900,000	28,013,716	343,609,746	280,290,254	2.10	6,328,080	R14. 3. 20	
43	流域下水道事業	H16. 5. 28	187,300,000	8,409,952	103,154,520	84,145,480	2.10	1,899,742	R14. 3. 20	
44	農業集落排水事業	H16. 5. 28	24,700,000	1,109,054	13,603,400	11,096,600	2.10	250,526	R14. 3. 20	
45	公共下水道事業	H17. 5. 27	436,800,000	19,202,428	223,413,900	213,386,100	1.90	4,328,402	R15. 3. 20	
46	流域下水道事業	H17. 5. 27	156,300,000	6,871,198	79,944,120	76,355,880	1.90	1,548,830	R15. 3. 20	
47	農業集落排水事業	H17. 5. 27	45,900,000	2,017,837	23,476,872	22,423,128	1.90	454,839	R15. 3. 20	
48	公共下水道事業	H18. 5. 30	368,400,000	15,834,578	168,079,757	200,320,243	2.30	4,881,032	R16. 3. 20	
49	流域下水道事業	H18. 5. 30	116,200,000	4,994,511	53,015,387	63,184,613	2.30	1,539,565	R16. 3. 20	
50	農業集落排水事業	H18. 5. 30	34,200,000	1,469,986	15,603,496	18,596,504	2.30	453,124	R16. 3. 20	
51	公共下水道事業	H19. 3. 29	401,200,000	16,903,819	167,468,310	233,731,690	2.15	5,298,291	R17. 3. 20	
52	流域下水道事業	H19. 3. 29	72,800,000	3,067,293	30,388,068	42,411,932	2.15	961,405	R17. 3. 20	
53	農業集落排水事業	H19. 3. 29	34,700,000	1,462,020	14,484,424	20,215,576	2.15	458,252	R17. 3. 20	
54	公共下水道事業	H20. 3. 28	303,900,000	12,551,507	114,459,164	189,440,836	2.10	4,176,289	R18. 3. 20	
55	流域下水道事業	H20. 3. 28	23,800,000	982,974	8,963,896	14,836,104	2.10	327,068	R18. 3. 20	
56	公共下水道事業	H21. 3. 25	201,400,000	8,208,851	68,579,113	132,820,887	1.90	2,640,757	R19. 3. 20	
57	流域下水道事業	H21. 3. 25	32,700,000	1,330,564	11,171,193	21,528,807	1.90	428,038	R19. 9. 20	
58	公共下水道事業	H22. 3. 25	170,000,000	6,056,603	45,088,132	124,911,868	2.10	2,718,707	R22. 3. 20	
59	公共下水道事業	H22. 3. 25	90,600,000	3,227,813	24,029,321	66,570,679	2.10	1,448,911	R22. 3. 20	
60	流域下水道事業	H22. 3. 25	125,600,000	4,474,760	33,312,172	92,287,828	2.10	2,008,644	R22. 3. 20	
61	公共下水道事業	H23. 3. 24	1,500,000	53,069	351,251	1,148,749	1.90	22,585	R23. 3. 20	
62	公共下水道事業	H23. 3. 24	131,000,000	4,634,737	30,675,785	100,324,215	1.90	1,972,309	R23. 3. 20	
63	流域下水道事業	H23. 3. 24	109,300,000	3,866,997	25,594,376	83,705,624	1.90	1,645,599	R23. 3. 20	
64	公共下水道事業	H23. 12. 27	9,000,000	320,099	1,986,985	7,013,015	1.70	123,309	R23. 9. 20	
65	公共下水道事業	H24. 3. 29	287,000,000	10,121,580	58,237,340	228,762,660	1.70	4,018,198	R24. 3. 20	
66	流域下水道事業	H24. 3. 29	97,000,000	3,420,883	19,683,004	77,316,996	1.70	1,358,067	R24. 3. 20	
67	公共下水道事業	H25. 3. 28	35,900,000	1,266,819	6,148,958	29,751,042	1.50	460,535	R25. 3. 20	

番号	種 類	発 行 年月日	発 行 総 額	償 還 高		未償還残高	利率 (年)	当年度利子 支 払 額	償還終期	備考
				当年度償還高	償 還 高 累 計					
	《地方公共団体金融機構》		円	円	円	円	%	円		
68	公 共 下 水 道 事 業	H25. 3. 28	203,000,000	7,163,354	34,769,877	168,230,123	1.50	2,604,140	R25. 3. 20	
69	流 域 下 水 道 事 業	H25. 3. 28	97,000,000	3,422,884	16,614,178	80,385,822	1.50	1,244,342	R25. 3. 20	
70	公 共 下 水 道 事 業	H26. 1. 30	80,000,000	2,801,982	12,285,643	67,714,357	1.50	1,047,276	R25. 9. 20	
71	流 域 下 水 道 事 業	H26. 3. 27	45,000,000	1,579,597	6,188,292	38,811,708	1.40	559,969	R26. 3. 20	
72	公 共 下 水 道 事 業	H26. 3. 27	431,700,000	15,153,607	59,366,362	372,333,638	1.40	5,371,969	R26. 3. 20	
73	公 共 下 水 道 事 業	H27. 3. 26	247,200,000	8,740,449	25,910,736	221,289,264	1.20	2,734,213	R27. 3. 20	
74	公 共 下 水 道 事 業	H27. 3. 26	169,100,000	5,979,005	17,724,537	151,375,463	1.20	1,870,369	R27. 3. 20	
75	流 域 下 水 道 事 業	H27. 3. 26	55,000,000	1,944,679	5,764,929	49,235,071	1.20	608,341	R27. 3. 20	
76	公 共 下 水 道 事 業	H27.10.29	113,600,000	4,036,982	10,010,025	103,589,975	1.10	1,172,826	R27. 9. 20	
77	公 共 下 水 道 事 業	H28. 3. 24	290,000,000	10,972,865	21,891,071	268,108,929	0.50	1,381,711	R28. 3. 20	
78	流 域 下 水 道 事 業	H28. 3. 24	36,000,000	1,362,149	2,717,513	33,282,487	0.50	171,523	R28. 3. 20	
79	公 共 下 水 道 事 業	H29. 3. 23	366,900,000	13,645,207	13,645,207	353,254,793	0.60	2,180,963	R29. 3. 20	
80	流 域 下 水 道 事 業	H29. 3. 23	107,100,000	3,983,106	3,983,106	103,116,894	0.60	636,634	R29. 3. 20	
81	公 共 下 水 道 事 業	H30. 3. 26	354,300,000	0	0	354,300,000	0.60	2,125,800	R30. 3. 20	
82	流 域 下 水 道 事 業	H30. 3. 26	57,600,000	0	0	57,600,000	0.60	345,600	R30. 3. 20	
83	公 共 下 水 道 事 業	H31. 3. 25	203,300,000	0	0	203,300,000	0.50	1,016,500	R31. 3. 20	
84	流 域 下 水 道 事 業	H31. 3. 25	62,800,000	0	0	62,800,000	0.50	314,000	R31. 3. 20	
85	流 域 下 水 道 事 業	H31. 3. 28	8,600,000	0	0	8,600,000	0.50	43,000	R31. 3. 20	
86	公 共 下 水 道 事 業	R 2. 3. 26	15,500,000	0	0	15,500,000	0.10	15,500	R22. 3. 20	
87	公 共 下 水 道 事 業	R 2. 3. 26	294,800,000	0	0	294,800,000	0.10	294,800	R22. 3. 20	
88	公 共 下 水 道 事 業 (広域化・共同化分)	R 2. 3. 26	48,500,000	1,616,666	4,850,018	43,649,982	0.20	89,724	R32. 3. 20	
89	流 域 下 水 道 事 業	R 2. 3. 26	56,100,000	0	0	56,100,000	0.30	168,300	R32. 3. 20	
90	農 業 集 落 排 水 事 業	R 2. 3. 26	3,000,000	0	0	3,000,000	0.30	9,000	R32. 3. 20	
91	公 共 下 水 道 事 業	R 3. 3. 25	53,500,000	0	0	53,500,000	0.30	160,500	R23. 3. 20	
92	公 共 下 水 道 事 業	R 3. 3. 25	351,100,000	0	0	351,100,000	0.30	1,053,300	R23. 3. 20	
93	公 共 下 水 道 事 業 (広域化・共同化分)	R 3. 3. 25	38,500,000	1,283,332	2,566,704	35,933,296	0.50	184,478	R33. 3. 20	
94	流 域 下 水 道 事 業	R 3. 3. 25	99,300,000	0	0	99,300,000	0.50	496,500	R33. 3. 20	
95	農 業 集 落 排 水 事 業	R 3. 3. 25	21,700,000	0	0	21,700,000	0.50	108,500	R33. 3. 20	
96	公 共 下 水 道 事 業	R 4. 3. 24	270,800,000	0	0	270,800,000	0.50	1,344,726	R24. 3. 20	
97	公 共 下 水 道 事 業	R 4. 3. 24	87,000,000	0	0	87,000,000	0.70	604,828	R34. 3. 20	
98	公 共 下 水 道 事 業 (広域化・共同化分)	R 4. 3. 24	50,600,000	1,686,686	1,686,686	48,913,314	0.70	348,821	R34. 3. 20	
99	流 域 下 水 道 事 業	R 4. 3. 24	90,900,000	0	0	90,900,000	0.70	631,941	R34. 3. 20	
100	流 域 下 水 道 事 業	R 4. 3. 30	29,600,000	0	0	29,600,000	0.70	202,374	R34. 3. 20	
101	公 共 下 水 道 事 業	R 5. 3. 23	317,900,000	0	0	317,900,000	1.00	0	R25. 3. 20	
102	公 共 下 水 道 事 業	R 5. 3. 23	97,300,000	0	0	97,300,000	1.30	0	R35. 3. 20	
103	流 域 下 水 道 事 業	R 5. 3. 23	79,800,000	0	0	79,800,000	1.30	0	R35. 3. 20	

番号	種 類	発 行 年月日	発 行 総 額	償 還 高		未償還残高	利率 (年)	当年度利子 支 払 額	償還終期	備考
				当年度償還高	償 還 高 累 計					
	《地方公共団体金融機構》 小 計		円 28,303,400,000	円 1,261,545,425	円 17,618,789,048	円 10,684,610,952	%	円 167,060,141		
1	《 市 中 銀 行 》 建設改良事業再借換債 (公共下水道事業外3件)	H31. 3.29	54,800,000	13,700,000	54,800,000	0	0.24	24,660	R 5. 3.31	
	小 計		54,800,000	13,700,000	54,800,000	0		24,660		
	合 計		80,786,960,000	3,722,508,254	56,370,393,011	24,416,566,989		522,042,221		
内 訳	公 共 下 水 道 及 び 流 域 下 水 道 事 業		79,591,260,000	3,665,619,896	55,628,943,089	23,962,316,911		514,051,898		
	特 定 環 境 保 全 公 共 下 水 道 事 業		502,900,000	23,184,785	377,717,710	125,182,290		2,600,441		
	農 業 集 落 排 水 事 業		692,800,000	33,703,573	363,732,212	329,067,788		5,389,882		

(2) 建設改良費等の財源に充てるための企業債（資本費平準化債）

番号	種 類	発 行 年月日	発 行 総 額	債 還 高		未償還残高	利率 (年)	当年度利子 支 払 額	償還終期	備考
				当年度償還高	償 還 高 累 計					
	《 市 中 銀 行 等 》		円	円	円	円	%	円		
1	資本費平準化債	H25. 3. 29	1,462,900,000	848,482,000	1,462,900,000	0	0.41	3,389,053	R 5. 3. 31	
2	資本費平準化債	H26. 3. 31	1,460,900,000	87,654,000	613,578,000	847,322,000	0.33	3,013,105	R 6. 3. 29	
3	資本費平準化債	H27. 3. 31	1,540,700,000	92,442,000	554,652,000	986,048,000	0.27	2,849,524	R 7. 3. 31	
4	資本費平準化債借換債	H27. 3. 31	580,900,000	58,090,000	464,720,000	116,180,000	0.27	431,317	R 7. 3. 31	
5	資本費平準化債	H28. 3. 31	1,539,200,000	92,352,000	461,760,000	1,077,440,000	0.12	1,376,044	R 8. 3. 31	
6	資本費平準化債借換債	H28. 3. 31	676,000,000	67,600,000	473,200,000	202,800,000	0.26	659,100	R 8. 3. 31	
7	資本費平準化債	H29. 3. 31	1,528,200,000	91,692,000	366,768,000	1,161,432,000	0.25	3,075,658	R 9. 3. 31	
8	資本費平準化債借換債	H29. 3. 31	578,600,000	57,860,000	347,160,000	231,440,000	0.19	522,260	R 9. 3. 31	
9	資本費平準化債	H30. 3. 30	1,542,000,000	92,520,000	277,560,000	1,264,440,000	0.30	4,001,490	R10. 3. 31	
10	資本費平準化債借換債	H30. 3. 30	595,200,000	59,520,000	297,600,000	297,600,000	0.22	752,928	R10. 3. 31	
11	資本費平準化債	H31. 3. 29	1,483,600,000	89,016,000	178,032,000	1,305,568,000	0.20	2,744,781	R11. 3. 30	
12	資本費平準化債借換債	H31. 3. 29	681,800,000	68,180,000	272,720,000	409,080,000	0.19	874,497	R11. 3. 30	
13	資本費平準化債	R 2. 3. 31	1,576,000,000	94,560,000	94,560,000	1,481,440,000	0.13	2,018,068	R12. 3. 29	
14	資本費平準化債借換債	R 2. 3. 31	814,600,000	81,460,000	244,380,000	570,220,000	0.13	820,709	R12. 3. 29	
15	資本費平準化債	R 3. 3. 31	1,530,500,000	0	0	1,530,500,000	0.132	2,020,259	R13. 3. 31	
16	資本費平準化債借換債	R 3. 3. 31	766,900,000	76,690,000	153,380,000	613,520,000	0.127	852,284	R13. 3. 31	
17	資本費平準化債	R 4. 3. 31	1,496,200,000	0	0	1,496,200,000	0.280	4,200,837	R14. 3. 31	
18	資本費平準化債借換債	R 4. 3. 31	748,700,000	74,870,000	74,870,000	673,830,000	0.244	1,781,281	R14. 3. 31	
19	資本費平準化債	R 5. 3. 31	1,468,500,000	0	0	1,468,500,000	0.570	0	R15. 3. 31	
20	資本費平準化債借換債	R 5. 3. 31	760,700,000	0	0	760,700,000	0.388	0	R15. 3. 31	
	合 計		22,832,100,000	2,032,988,000	6,337,840,000	16,494,260,000		35,383,195		
内 訳	公共下水道及び 流域下水道事業		22,825,700,000	2,032,348,000	6,332,720,000	16,492,980,000		35,378,443		
	特定環境保全 公共下水道事業		6,400,000	640,000	5,120,000	1,280,000		4,752		

	総 合 計 (1) + (2)		103,619,060,000	5,755,496,254	62,708,233,011	40,910,826,989		557,425,416		
内 訳	公共下水道及び 流域下水道事業		102,416,960,000	5,697,967,896	61,961,663,089	40,455,296,911		549,430,341		
	特定環境保全 公共下水道事業		509,300,000	23,824,785	382,837,710	126,462,290		2,605,193		
	農業集落排水事業		692,800,000	33,703,573	363,732,212	329,067,788		5,389,882		

決算に関する説明書に係る注記

I 重要な会計方針に係る事項に関する注記

1 固定資産の減価償却の方法

(1) 有形固定資産

減価償却の方法	定額法
主な耐用年数	
建物	償却済～60年
構築物	償却済～50年
機械及び装置	償却済～20年
工具、器具及び備品	4年～5年

(平成18年4月1日地方公営企業法新規適用のため、法適用前取得資産については標準的耐用年数に比べ短期間もしくは償却済となっている。)

(2) 無形固定資産

減価償却の方法	定額法
主な耐用年数	
施設利用権	5年～36年
ソフトウェア	5年

(平成18年4月1日地方公営企業法新規適用のため、法適用前取得資産については標準的耐用年数に比べ短期間となっている。)

2 引当金の計上方法

(1) 退職給付引当金

職員の退職手当の支給に備えるため、当年度末の下水道事業会計在籍職員に係る退職手当の要支給額に相当する額を計上している。

(2) 賞与引当金

職員の期末勤勉手当の支給及びこれに係る法定福利費の支出に備えるため、当年度末における支給見込額に基づき、当年度の負担に属する額を計上している。

(3) 貸倒引当金

債権の不納欠損による損失に備えるため、回収の可能性を検討し、回収不能見込額を計上している。

3 消費税等の会計処理

消費税及び地方消費税の会計処理は税抜方式によっている。

II キャッシュ・フロー計算書に関する注記

1 重要な非資金取引

当年度、新たに計上した受贈による資産の額
管路 560,593,913円

III 貸借対照表等に関する注記

1 企業債の償還に係る他会計の負担

貸借対照表に計上されている企業債（当該年度末日の翌日から起算して1年以内に償還予定のものを含む。）のうち、一般会計が負担すると見込まれる額は10,911,285,614円である。

なお、当該負担に関しては減価償却費充当分として負担するものである。

2 引当金の取崩し等

(1) 退職給付引当金の取崩し及び戻入

退職手当として23,597,730円、一般会計への退職手当負担金として17,011,346円、上水道事業会計への退職手当負担金として1,314,802円を支出するため、退職給付引当金41,923,878円を取り崩した。また退職手当として取り崩した額のうち、一般会計在職期間分17,387,801円を退職手当負担金として戻入した。

(2) 賞与引当金の取崩し

期末勤勉手当及びこれに係る法定福利費のうち、前年度の負担に属する額を支出するため、賞与引当金22,769,556円を取り崩した。

(3) 貸倒引当金の取崩し

債権の不納欠損処分に係るものとして、貸倒引当金5,329,216円を取り崩した。

IV セグメント情報に関する注記

1 報告セグメントの概要

(1) セグメントの決定方法

岸和田市下水道事業は、公共下水道事業、特定環境保全公共下水道事業及び農業集落排水事業を運営しており、各事業を明確に区分し運営していることから、それらを報告セグメントとしている。

なお、各報告セグメントに属する事業の内容及び財務情報の内訳は以下のとおりである。

(2) 各報告セグメントの事業の内容

セグメント区分	事業の内容
公共下水道事業	市街地における、し尿・生活雑排水等の処理及び雨水排水
特定環境保全公共下水道事業	上記以外の地域及び農業集落以外の地域における、し尿・生活雑排水等の処理
農業集落排水事業	農業集落における、し尿・生活雑排水等の処理

(3) 各報告セグメントの営業収益等

(当年度 自：令和4年4月1日 至：令和5年3月31日)

(セグメント資産及びセグメント負債 令和5年3月31日)

(単位：円)

	公 共 下水道事業	特 定 環 境 保 全 公共下水道事業	農 業 集 落 排 水 事 業	合 計
営業収益	4,466,043,870	7,544,750	6,438,440	4,480,027,060
営業費用	5,391,144,679	21,777,918	46,388,384	5,459,310,981
営業損益	△925,100,809	△14,233,168	△39,949,944	△979,283,921
経常損益	944,191,031	△1,249,869	1,134	942,942,296
セグメント資産	96,811,769,439	327,270,295	912,471,168	98,051,510,902
セグメント負債	80,001,049,675	358,588,597	955,438,631	81,315,076,903
その他の項目				
他会計繰入金	2,300,565,900	12,479,388	26,868,834	2,339,914,122
うち地方公営企業法第17 条の2第1項に定める額	2,225,499,302	12,479,388	16,690,684	2,254,669,374
減価償却費	3,728,385,246	11,540,799	30,136,216	3,770,062,261
支払利息	549,552,987	2,712,634	5,408,194	557,673,815
特別利益	44,717,512	0	100,360,481	145,077,993
特別損失	3,213,787	0	241,757,536	244,971,323
有形固定資産及び無 形固定資産の増減額	1,275,787,639	463,628	△396,617,702	879,633,565

