

令和 4 年 度

岸和田市上水道事業会計決算書

認定第2号

令和4年度岸和田市上水道事業会計
決算認定を求めるについて

令和4年度岸和田市上水道事業会計決算は、別紙のとおり監査委員の審査を経たので、地方公営企業法第30条第4項の規定により議会の認定を求める。

令和5年8月28日提出

岸和田市長 永 野 耕 平

岸 財 財 第 57 号
令 和 5 年 6 月 1 日

岸和田市監査委員 様

岸和田市長 永 野 耕 平

決 算 審 査 を 求 め る に つ い て

地方公営企業法第30条第2項の規定により、令和4年度岸和田市上水道事業
会計決算の審査を求める。

岸 上 総 第 74 号
令 和 5 年 5 月 31 日

岸和田市長 永 野 耕 平 様

岸和田市長 永 野 耕 平

令和4年度岸和田市上水道事業会計
決算書の提出について

地方公営企業法第30条第1項の規定により、令和4年度岸和田市上水道事業
会計決算書を別紙のとおり提出します。

目

次

令和4年度	岸和田市上水道事業決算報告書	11
令和4年度	上水道事業損益計算書	15
令和4年度	上水道事業剰余金計算書	16
令和4年度	上水道事業剰余金処分計算書	16
令和4年度	上水道事業貸借対照表	18
令和4年度	上水道事業報告書	20
	1. 概 況	20
	2. 工 事	27
	3. 業 務	36
	4. 会 計	40
	5. そ の 他	42
令和4年度	上水道事業キャッシュ・フロー計算書	43
令和4年度	上水道事業収支明細書	44
令和4年度	上水道事業固定資産明細書	53
令和4年度	上水道事業企業債明細書	54
	決算に関する説明書に係る注記	57

令和4年度 岸和田市上水道事業決算報告書

(1) 収益的収入及び支出

収 入

区 分	予 算 額				決 算 額	予 算 額 に 比 べ 決 算 額 の 増 減	備 考
	当 初 予 算 額	補 正 予 算 額	地方公営企業法第24条第3項の規定による支出額に係る財源充当額	合 計			
第1款 事業収益	円 4,161,040,000	円 △ 4,608,000	円 0	円 4,156,432,000	円 3,979,312,488	円 △ 177,119,512	
第1項 営業収益	3,777,468,000	△ 228,771,000	0	3,548,697,000	3,386,248,106	△ 162,448,894	うち仮受消費税及び地方消費税 305,463,998 円
第2項 営業外収益	383,442,000	224,163,000	0	607,605,000	592,924,099	△ 14,680,901	〔うち仮受消費税及び地方消費税 15,867,415 円 貸倒れに係る消費税及び地方消費税 292,531 円〕
第3項 特別利益	130,000	0	0	130,000	140,283	10,283	うち仮受消費税及び地方消費税 12,753 円

支 出

区 分	予 算 額								決 算 額	地 方 公 営 企 業 法 第 26 条 第 2 項 の 規 定 に よ る 繰 越 額	不 用 額	備 考
	当 初 予 算 額	補 正 予 算 額	予 備 費 支 出 額	流 用 額	地 方 公 営 企 業 法 第 24 条 第 3 項 の 規 定 に よ る 支 出 額	小 計	地 方 公 営 企 業 法 第 26 条 第 2 項 の 規 定 に よ る 繰 越 額	合 計				
第1款 事業費用	円 4,013,517,000	円 4,202,000	円 0	円 0	円 0	円 4,017,719,000	円 0	円 4,017,719,000	円 3,828,212,643	円 4,840,000	円 184,666,357	
第1項 営業費用	3,778,027,000	4,202,000	0	△ 13,156,382	0	3,769,072,618	0	3,769,072,618	3,634,426,760	4,840,000	129,805,858	うち仮払消費税及び地方消費税 214,332,059 円
第2項 営業外費用	230,290,000	0	0	12,808,300	0	243,098,300	0	243,098,300	191,407,474	0	51,690,826	〔うち仮払消費税及び地方消費税 1,126,973 円 控除対象外消費税及び地方消費税 △694,024 円 特定収入仮払消費税及び地方消費税 △14,452,612 円 消費税及び地方消費税納付額 35,708,300 円〕
第3項 特別損失	2,200,000	0	0	348,082	0	2,548,082	0	2,548,082	2,378,409	0	169,673	うち仮払消費税及び地方消費税 213,462 円
第4項 予備費	3,000,000	0	0	—	—	3,000,000	—	3,000,000	—	—	3,000,000	

(2) 資本的収入及び支出

収 入

区 分	予 算 額						決 算 額	予 算 額 に 比 べ 決 算 額 の 増 減	備 考
	当 初 予 算 額	補 正 予 算 額	小 計	地方公営企業法 第26条の規定に よる繰越額に係 る財源充当額	継 続 費 通 次 繰 越 額 に 係 る 財 源 充 当 額	合 計			
第1款 資本的収入	円 1,531,841,000	円 0	円 1,531,841,000	円 0	円 162,000,000	円 1,693,841,000	円 1,335,442,972	円 △ 358,398,028	
第1項 企業債	935,900,000	0	935,900,000	0	146,800,000	1,082,700,000	856,500,000	△ 226,200,000	うち翌年度繰越額に係る 財源充当額 2,100,000円
第2項 固定資産 売却代金	30,000	0	30,000	0	0	30,000	25,600	△ 4,400	うち仮受消費税及び地方 消費税 2,327円
第3項 他会計負担金	16,800,000	0	16,800,000	0	0	16,800,000	16,800,000	0	うち特定収入仮払消費税及び地 方消費税 1,527,273円
第4項 他会計繰入金	99,800,000	0	99,800,000	0	15,200,000	115,000,000	73,000,000	△ 42,000,000	うち翌年度繰越額に係る 財源充当額 200,000円
第5項 工事負担金	21,173,000	0	21,173,000	0	0	21,173,000	13,357,372	△ 7,815,628	うち特定収入仮払消費税及び地 方消費税 1,214,307円
第6項 補助金	398,138,000	0	398,138,000	0	0	398,138,000	315,760,000	△ 82,378,000	うち特定収入仮払消費税及び地 方消費税 28,705,455円
第7項 他会計貸付金返還金	60,000,000	0	60,000,000	0	0	60,000,000	60,000,000	0	

支 出

区 分	予 算 額							決 算 額	翌 年 度 繰 越 額			不 用 額	備 考
	当 初 予 算 額	補 正 予 算 額	流 用 増 減 額	小 計	地方公営企業法 第26条の規定による 繰越額	継 続 費 通 次 繰 越 額	合 計		地方公営企業法 第26条の規定による 繰越額	継 続 費 通 次 繰 越 額	合 計		
第1款 資本的支出	円 2,453,774,000	円 0	円 0	円 2,453,774,000	円 67,309,700	円 421,698,400	円 2,942,782,100	円 2,096,137,869	円 94,028,000	円 643,954,000	円 737,982,000	円 108,662,231	
第1項 建設改良費	1,689,808,000	0	0	1,689,808,000	67,309,700	421,698,400	2,178,816,100	1,348,873,120	94,028,000	643,954,000	737,982,000	91,960,980	うち仮払消費税及び 地方消費税 113,003,100円
第2項 企業債償還金	761,811,000	0	0	761,811,000	0	0	761,811,000	745,115,167	0	0	0	16,695,833	
第3項 国庫補助金返還金	2,155,000	0	0	2,155,000	0	0	2,155,000	2,149,582	0	0	0	5,418	

資本的収入額(翌年度へ繰り越される支出の財源に充当する額2,300,000円を除く)が資本的支出額に不足する額762,994,897円は、過年度分損益勘定留保資金103,066,657円、当年度分損益勘定留保資金348,374,502円、当年度分消費税及び地方消費税資本的収支調整額81,553,738円、減債積立金230,000,000円で補てんした。

令和4年度 上水道事業損益計算書
(令和4年4月1日から令和5年3月31日まで)

		円	円	円
1	営業収益			
	(1) 給水収益	2,911,048,770		
	(2) 受託給水工事収益	1,460,606		
	(3) その他営業収益	<u>168,274,732</u>	3,080,784,108	
2	営業費用			
	(1) 原水及び浄水費	1,759,177,717		
	(2) 配水及び給水費	326,207,169		
	(3) 受託工事費	6,559,227		
	(4) 業務費	291,556,923		
	(5) 総係費	179,281,223		
	(6) 減価償却費	842,783,742		
	(7) 資産減耗費	<u>14,528,700</u>	<u>3,420,094,701</u>	
	営業損失			339,310,593
3	営業外収益			
	(1) 加入金	152,780,000		
	(2) 受取利息及び配当金	223,620		
	(3) 受託工事収益	11,552,745		
	(4) 他会計補助金	274,097,227		
	(5) 長期前受金戻入	129,597,325		
	(6) 貸倒引当金戻入益	1,783,547		
	(7) 雑収益	<u>7,314,751</u>	577,349,215	
4	営業外費用			
	(1) 支払利息	138,303,725		
	(2) 受託工事費	16,262,571		
	(3) 雑支出	<u>15,152,541</u>	<u>169,718,837</u>	407,630,378
	経常利益			<u>68,319,785</u>
5	特別利益			
	(1) 過年度損益修正益	<u>127,530</u>	127,530	
6	特別損失			
	(1) 固定資産売却損	30,327		
	(2) 過年度損益修正損	<u>2,134,620</u>	<u>2,164,947</u>	<u>△ 2,037,417</u>
当年度純利益				66,282,368
前年度繰越利益剰余金				192,239,836
その他未処分利益剰余金変動額				230,000,000
当年度未処分利益剰余金				<u><u>488,522,204</u></u>

令和4年度 上水道事業剰余金計算書
 (令和4年4月1日から令和5年3月31日まで)

	資本金	資本剰	
		補助金	工事負担金
前年度末残高	円 6,541,412,985	円 7,914,752	円 558,518,049
前年度決算に係る処分額			
議会の議決による処分額			
減債積立金の積立			
処分後残高	6,541,412,985	7,914,752	558,518,049
当年度変動額	73,000,000		
減債積立金の取崩			
出資金の受入	73,000,000		
当年度純利益			
当年度末残高	6,614,412,985	7,914,752	558,518,049

令和4年度 上水道事業剰余金処分計算書

	資本金	資本剰余金	未処分利益剰余金
当年度末残高	円 6,614,412,985	円 575,280,971	円 488,522,204
議会の議決による処分額	230,000,000		△230,000,000
資本金への組入	230,000,000		△230,000,000
処分後残高	6,844,412,985	575,280,971	(繰越利益剰余金) 258,522,204

(注) これらの計算書における△表記は、減少、損失又は欠損を示すものである。

剰 余 金					資 本 合 計
余 金		利 益 剰 余 金			
受 贈 財 産 評 価 額	資 本 剰 余 金 合 計	減 債 積 立 金	未 処 分 利 益 剰 余 金	利 益 剰 余 金 合 計	
円 8,848,170	円 575,280,971	円	円 422,239,836	円 422,239,836	円 7,538,933,792
		230,000,000	△230,000,000		
		230,000,000	△230,000,000		
		230,000,000	△230,000,000		
8,848,170	575,280,971	230,000,000	(繰越利益剰余金) 192,239,836	422,239,836	7,538,933,792
		△230,000,000	296,282,368	66,282,368	139,282,368
		△230,000,000	230,000,000		
					73,000,000
			66,282,368	66,282,368	66,282,368
8,848,170	575,280,971		(当年度未処分 利益剰余金) 488,522,204	488,522,204	7,678,216,160

令和4年度 上水道事業貸借対照表

(令和5年3月31日)

資 産 の 部

1 固 定 資 産	円	円	円
(1) 有 形 固 定 資 産			
イ 土 地		1,155,646,558	
ロ 建 物	1,711,702,142		
ハ 減 価 償 却 累 計 額	△ 1,001,418,061	710,284,081	
ニ 構 築 物	36,071,157,518		
ホ 減 価 償 却 累 計 額	△ 18,233,351,711	17,837,805,807	
ヘ 機 械 及 び 装 置	4,619,360,635		
ト 減 価 償 却 累 計 額	△ 3,375,723,638	1,243,636,997	
チ 量 水 器	558,127,454		
リ 減 価 償 却 累 計 額	△ 269,468,779	288,658,675	
ニ 車 両 運 搬 具	7,178,920		
ヒ 減 価 償 却 累 計 額	△ 6,819,974	358,946	
ホ 工 具、器 具 及 び 備 品	109,806,329		
ヘ 減 価 償 却 累 計 額	△ 97,089,625	12,716,704	
チ 建 設 仮 勘 定		923,347,893	
有 形 固 定 資 産 合 計			22,172,455,661
(2) 無 形 固 定 資 産			
イ 施 設 利 用 権		16,400,545	
ロ 電 話 加 入 権		961,000	
無 形 固 定 資 産 合 計			17,361,545
(3) 投 資			
イ 長 期 貸 付 金		2,185,000,000	
投 資 合 計			2,185,000,000
固 定 資 産 合 計			24,374,817,206
2 流 動 資 産			
(1) 現 金 預 金		1,255,274,649	
(2) 未 収 金			
イ 営 業 未 収 金	465,836,351		
ロ 営 業 外 未 収 金	286,288,126		
ハ 所 の 他 未 収 金	68,752,625		
貸 倒 引 当 金	△ 5,194,470	815,682,632	
(3) 貯 蔵 品			
イ 原 材 料	17,649,345		
ロ 貯 蔵 量 水 器	19,605,674	37,255,019	
(4) 短 期 貸 付 金			
イ 他 会 計 貸 付 金		120,000,000	
流 動 資 産 合 計			2,228,212,300
資 産 合 計			26,603,029,506

負債の部

		円	円	円
3	固定負債			
(1)	企業債			
	イ 建設改良費等の財源に 充てるための企業債		12,942,306,470	
(2)	引当金			
	イ 退職給付引当金	571,685,000		
	ロ 修繕引当金	261,693,000	833,378,000	
	固定負債合計			13,775,684,470
4	流動負債			
(1)	企業債			
	イ 建設改良費等の財源に 充てるための企業債		768,545,004	
(2)	未払金			
	イ 営業未払金	274,964,111		
	ロ 営業外未払金	4,975,870		
	ハ その他未払金	418,170,614		
	ニ 貯蔵品未払金	2,949,540	701,060,135	
(3)	前受金		17,313,940	
(4)	引当金			
	イ 賞与引当金		34,321,359	
(5)	預り債		9,526,869	
	流動負債合計			1,530,767,307
5	繰延収益			
(1)	長期前受金			
	イ 補助金	770,017,441		
	ロ 収益化累計金額	△ 218,788,546	551,228,895	
	ハ 工事負担金	2,820,815,003		
	ニ 収益化累計金額	△ 1,692,091,467	1,128,723,536	
	繰延収益化累計金額	3,874,998,951		
	長期前受金	△ 1,937,217,222	1,937,781,729	
	繰延収益化累計金額	3,790,909		
	繰延収益化累計金額	△ 3,163,500	627,409	
	繰延収益化累計金額			3,618,361,569
	繰延収益化累計金額			<u>18,924,813,346</u>

資本の部

		円	円	円
6	資本金			6,614,412,985
7	剰余金			
(1)	資本剰余金			
	イ 補助金	7,914,752		
	ロ 工事負担金	558,518,049		
	ハ 受贈財産評価額	8,848,170		
	資本剰余金合計		575,280,971	
(2)	利益剰余金			
	イ 当年度未処分利益剰余金	488,522,204		
	利益剰余金合計		488,522,204	
	剰余金合計			1,063,803,175
	資本負債資本合計			<u>7,678,216,160</u>
	負債資本合計			<u>26,603,029,506</u>

令和4年度 上水道事業報告書

1. 概 況

(1) 総括事項

(ア) 給水状況及び経理状況

本年度の給水状況は、年間総配水量 21,558,019 m³(前年度 21,879,998 m³)であり、その内訳は、自己水 1,029,710 m³(4.78%)、企業団水 20,528,309 m³(95.22%)である。

一日の配水量は、それぞれ、最大配水量 64,130 m³(6月 30 日)、最小配水量 54,060 m³(1月 2日)、平均配水量 59,063 m³である。

また、総有収水量は、20,464,118 m³(前年度 20,840,524 m³)であり、有収率は 94.93%(前年度 95.25%)である。

総有収水量に占める家庭用(口径 13 mm及び 20 mm)の使用水量は約 16,283 千m³、率にして 79.6%(前年度約 16,694 千m³、率にして 80.1%)であり、大口需要家(口径 40 mm以上及び用途別)の使用水量は、約 2,789 千m³、率にして 13.6%(前年度約 2,752 千m³、率にして 13.2%)である。

一方経営面では、66,282,368 円の当年度純利益が生じ、前年度繰越利益剰余金 192,239,836 円、その他未処分利益剰余金変動額 230,000,000 円を合わせた当年度未処分利益剰余金は、488,522,204 円となった。

(イ) 建設事業の概況

① 新設改良事業

池尻町配水管布設替工事ほかの老朽管布設替工事(7件 1,446m)、久米田駅西停車場線配水管布設工事(1件 355m)、阪南港阪南2区内配水管布設工事(1件 398m)のほか、牛滝配水場・塔原配水場消火ポンプ更新工事を施工した。

② 第3次施設更新事業

浄配水場施設の耐震化、重要幹線管路の更新及び耐震化を図るため、令和2年度から5か年の継続事業として実施。本年度は、磯上町配水本管布設替工事など(7件 2,002m)のほか、流木低区配水本管及び導送水管布設替工事、流木配水場次亜塩注入棟建築工事を施工した。

③ 給配水管移設工事

受託事業に係る負担金により、下水道整備事業に伴い 66mを施工した。

(ウ) 普及の状況

	令和5年3月31日	令和4年3月31日
行政区域内人口 (A)	188,834 人	190,148 人
給水区域内人口 (B)	188,841 人	190,155 人
給水人口 (C)	188,769 人	190,080 人
普及率 (C) / (A)	100.0 %	100.0 %
普及率 (C) / (B)	100.0 %	100.0 %
給水戸数	89,053 戸	88,443 戸

(エ) 組織について

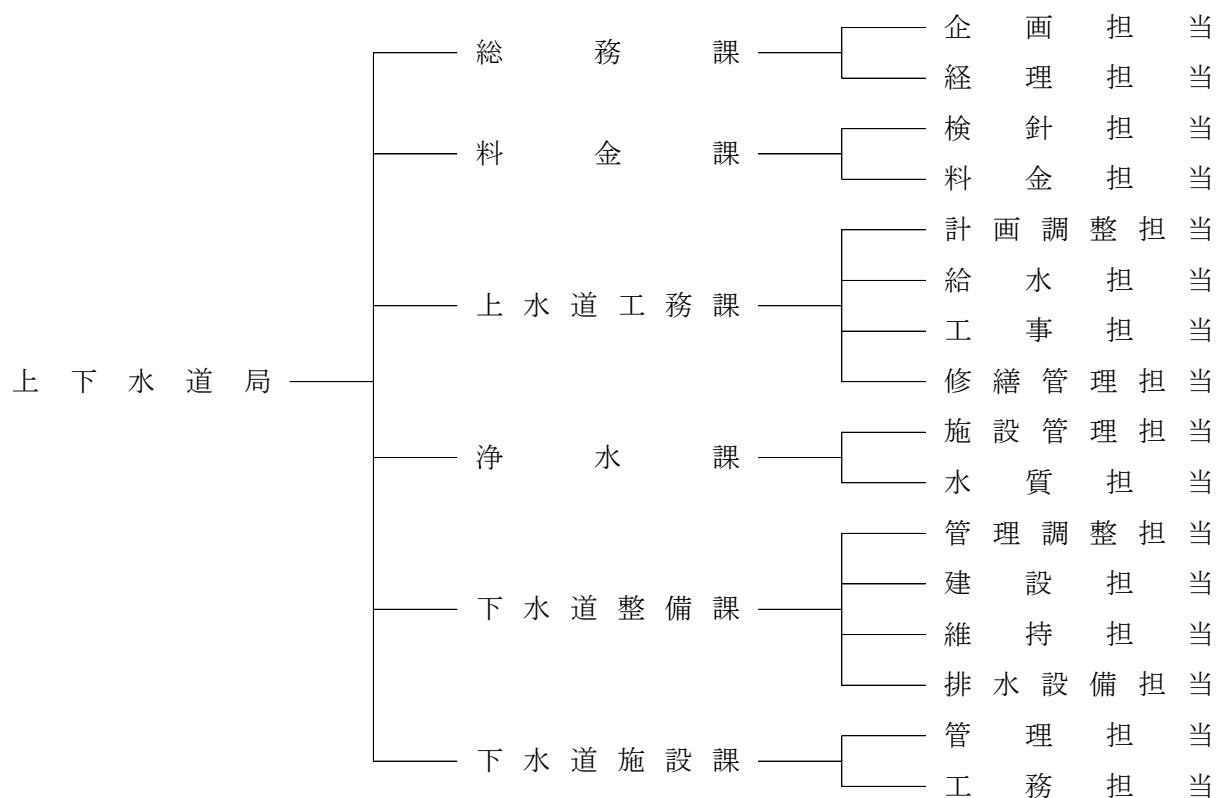

(オ) 条例・規程について

岸和田市上下水道局文書管理規程の一部を改正する規程（令和4年4月1日施行）

公金取扱規程の一部を改正する規程（令和4年10月1日施行）

会計規程の一部を改正する規程（令和4年11月4日施行）

(2) 経営指標に関する事項

(ア) 損益情報に着目した経営指標

令和4年度決算における経営成績について、今年度は物価高騰に伴う経済対策として、水道料金の減免を行ったため、給水収益が大きく落ち込んだ。料金減免に対応した一般会計からの繰入金はあるものの、近年続く給水人口減少等のために、給水収益に今回の繰入金を加えても前年度の給水収益には届かなかったほか、加入金の収入が落ち込んだことなどにより、経常収益は減少した。一方で、経常費用は検定満期取替の量水器が多かったため、委託料及び修繕費が増えたほか、退職給付費用の増等により増加した。こうしたことから、経営の健全性を示す経常収支比率は、前年度比4.83ポイント減の101.90%と下がったものの、健全経営の水準とされる100%を上回った。

また、料金水準の妥当性を示す料金回収率は、水道料金の減免により給水収益が減少したことで供給単価が下がったことに伴い低下し、前年度比5.35ポイント減の96.50%となり、事業に必要な費用を給水収益で賄えている状況を示す100%を下回った。

	H30	R1	R2	R3	R4
経常収支比率	103.20	105.18	104.39	106.73	101.90
料金回収率	100.06	101.33	100.04	101.85	96.50

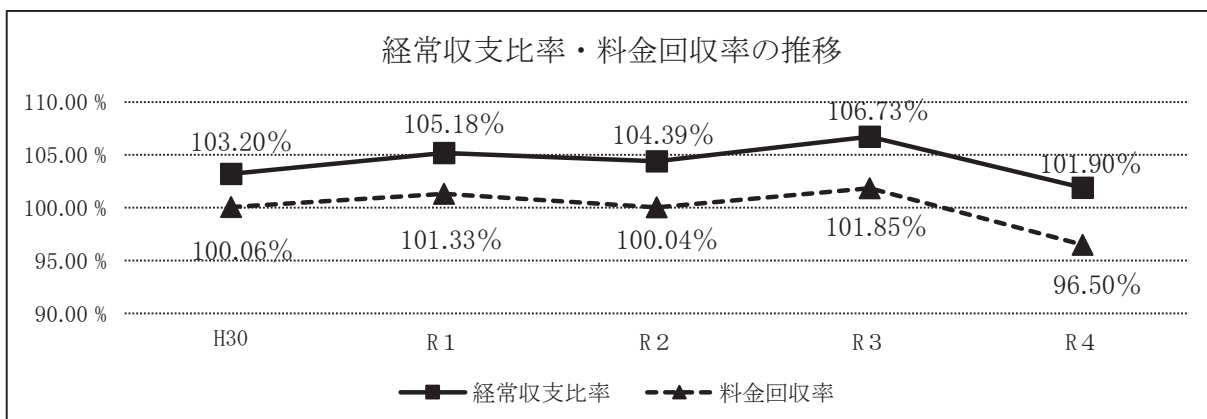

【経常収支比率】

水道料金収入や一般会計からの繰入金等の収益で、維持管理費や支払利息等の費用をどの程度賄えているかを表す指標

$$\text{算出式} = \text{経常収益} / \text{経常費用} \times 100$$

【料金回収率】

水道料金（有収水量1 m³あたりの単価を供給単価という）で回収すべき経費（有収水量1 m³あたりの単価を給水原価という）を、どの程度水道料金で賄えているかを表す指標

$$\text{算出式} = \text{供給単価} / \text{給水原価} \times 100$$

(イ)資金情報に着目した経営指標

企業債残高の規模を示す給水収益に対する企業債残高の割合は、前年度比42.88ポイント増の470.99%となった。これは、今年度は物価高騰に伴う経済対策として水道料金の減免を行い、給水収益が例年に比べて特に少なかったため、増加幅がより大きくなったものである。年々高まる本指標の値は、企業債償還の財源となる給水収益の大幅な回復が見込めないことから、水道料金の改定による給水収益の増や更なる経費節減などにより資金を確保して借入額を減らすといった、将来世代への負担に直結する企業債残高の抑制策を考慮する必要性の高まりを示している。

また、短期的な支払い能力を示す流動比率は、前年度比5.76ポイントの減の145.56%となり、十分な支払能力があることを示す100%を上回った。

	H30	R1	R2	R3	R4
給水収益に対する企業債残高の割合	375.72	408.94	445.71	428.11	470.99
流動比率	242.65	110.40	126.31	151.32	145.56

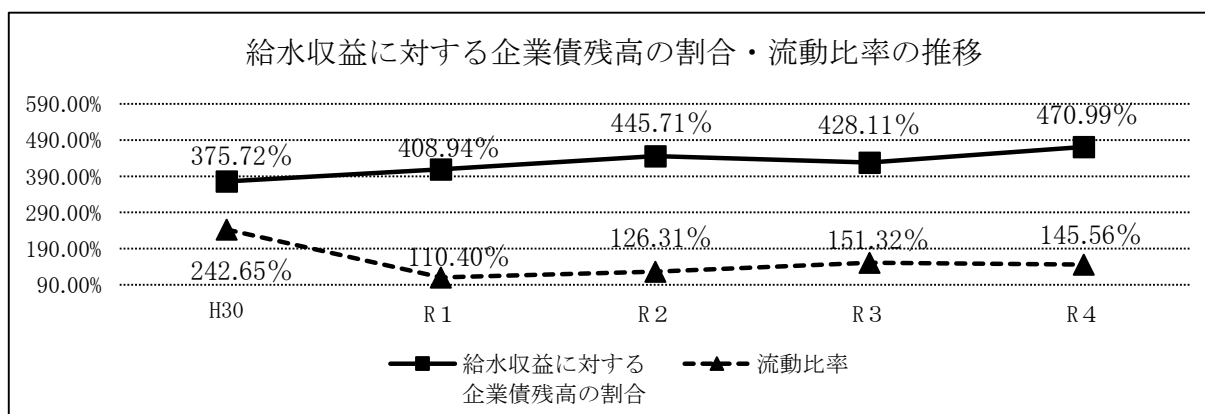

【給水収益に対する企業債残高の割合】

給水収益（水道料金収入）に対する企業債残高の割合を示すもので、企業債残高の規模や経営に及ぼす影響を表す指標

$$\text{算出式} = \text{企業債現在高合計} / \text{給水収益} \times 100$$

【流動比率】

短期的な債務に対する支払い能力を表す指標

$$\text{算出式} = \text{流動資産} / \text{流動負債} \times 100$$

(ウ)資産情報に着目した経営指標

償却対象資産の減価償却の状況を示す有形固定資産減価償却率は、前年度比0.41ポイント増の53.35%、管路の老朽化の度合いを示す管路経年化率は前年比0.98ポイント増の35.69%、管路全体のうち令和4年度に更新を行った管路延長の割合を示す管路更新率は、前年度比0.22ポイント増の0.51%となった。

各指標が表す通り、施設の老朽化は進んでいるが、岸和田市水道事業ビジョンをはじめとした諸計画に則り、中長期的視点から、また、減少する今後の水需要も見据えながら、設備は優先度の高いものから順に、管路は災害時に被災すると影響の大きい、病院や避難所等に繋がる基幹管路等を中心に更新を進めている。なお、基幹管路の更新は比較的費用が多額となることから、管路更新率は1%を切るような実績となった。

	H30	R1	R2	R3	R4
有形固定資産減価償却率	52.69	50.98	51.78	52.94	53.35
管路経年化率	29.83	32.26	33.57	34.71	35.69
管路更新率	0.74	0.53	0.54	0.29	0.51

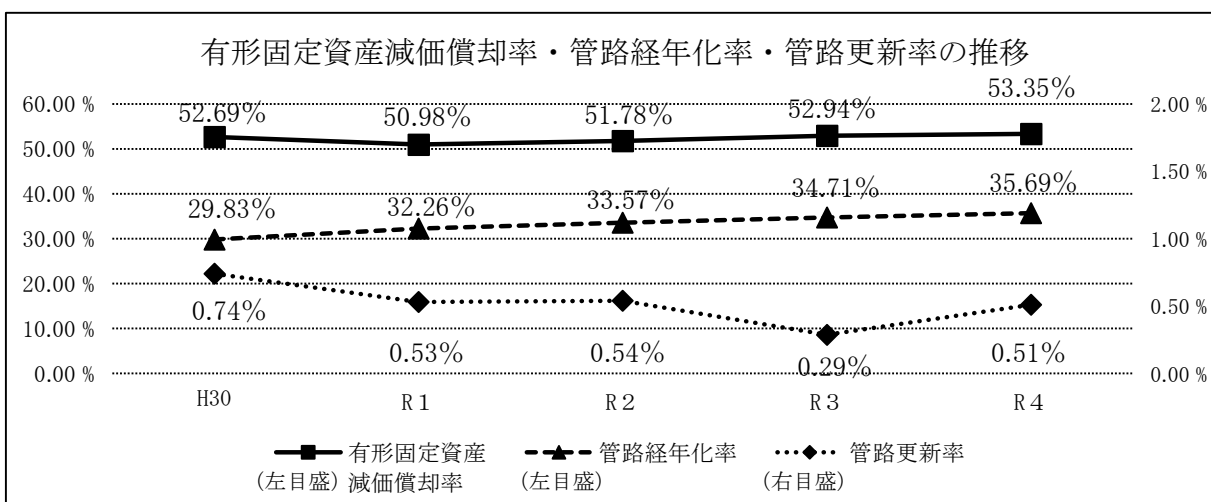

【有形固定資産減価償却率】

有形固定資産のうち、償却対象資産の減価償却がどの程度進んでいるかを表す指標

算出式＝有形固定資産減価償却累計額

／有形固定資産のうち償却対象資産の帳簿原価×100

【管路経年化率】

法定耐用年数を超えた管路延長の割合で、管路の老朽化度合いを示す指標

算出式＝法定耐用年数を超えた管路延長／管路延長×100

【管路更新率】

当該年度に更新した管路延長の割合で、管路の更新ペースを表す指標

算出式＝当該年度に更新した管路延長／管路延長×100

(3) 議会議決事項

番 号	件 名	提 出 年月日	議決等 年月日
報告第 4 号	令和3年度岸和田市上水道事業会計継続費繰越計算書の報告について	R 4. 6.20	—
報告第 6 号	令和3年度岸和田市上水道事業会計予算繰越計算書の報告について	R 4. 6.20	—
議案第 55号	令和3年度岸和田市上水道事業会計未処分利益剰余金の処分について	R 4. 8.30	R 4. 9.14 可 決
報告第 14号	令和3年度岸和田市資金不足比率の報告について	R 4. 8.30	—
認定第 2 号	令和3年度岸和田市上水道事業会計決算認定を求めるについて	R 4. 8.30	R 4. 9.28 認 定
議案第 60号	専決処分の承認を求めるについて(令和4年度岸和田市上水道事業会計補正予算(第1号))	R 4.12. 6	R 4.12. 6 可 決
議案第 7 号	大阪広域水道企業団規約の一部変更に関する協議について【注】	R 5. 2.21	R 5. 3. 3 可 決
議案第 36号	令和5年度岸和田市上水道事業会計予算	R 5. 2.21	R 5. 3.23 可 決

【注】議案第7号については、岸和田市議会において可決されたが、他団体の議会で否決されたことにより本協議は不成立となった。

(4) 行政官庁許認可等事項

申請等 年月日	相 手 方	件 名	承認等 年月日
R 4. 4.28 申 込	大阪広域水道企業団 企業長	令和4年度年間受水申し込みについて	R 4. 6.17 承 認
R 4. 7.26 協 議	大阪府知事	令和4年度起債協議について	R 4.10.31 同 意

(5) 料金その他供給条件に関する事項

該当事項なし

(6) 職員に関する事項

区 別	課 担 当 別	局次		総務課			料金課		上水道課				浄水課		下水道課			下水道課			計						
		長	次	課長	企 画 担 当	経 理 担 当	課長	検 針 担 当	料 金 担 当	課長	計 画 調 整 担 当	給 水 担 当	工 事 担 当	修 繕 管 理 担 当	課長	施 設 管 理 担 当	水 質 担 当	課長	管 理 調 整 担 当	建 設 担 当		維 持 担 当	排 水 設 備 担 当	課長	管 理 担 当	工 務 担 当	
上 水 道 事 業 会 計 支 弁	部 長 級	1																								1	
	課 長 級				1		1	1	1	1				1	1												7
	主 幹 級							1			1	1	1			1											5
	担 当 長 級					1					1	1			1												4
	主 査 級							1			1	1	6			1											10
	一 般 職 員				3	3	3			2	2	5	1		2	1											22
	再 任 用							(1)			(1)		(1)		(1)												(4)
	会計年度任用職員				[1]	[1]		[2]		[1]	[1]	[1]	[2]		[1]												[10]
	計	1		1	3	4	1	4	2	1	3	4	8	9	1	4	3										49
	合計	1		8			7		(1)		25				8												49
			[2]			[2]				[5]				[1]												[10]	
下 水 道 事 業 会 計 支 弁	部 長 級																										
	課 長 級	1			1										1						1	1	1	1			7
	主 幹 級															2		1									3
	担 当 長 級			1													1	1						1			4
	主 査 級						1									2			1		1	1					6
	一 般 職 員				3												3	2	1		2						11
	再 任 用																	(2)		(1)							(3)
	会計年度任用職員															[1]	[2]										[3]
	計	1		1	4		1								1	4	4	4	3	1	4	3					31
	合計	1		5			1											16		8							31
																	(2)		(1)							(3)	
																	[3]									[3]	

定 数 125 名

上水道事業会計支弁

現在数 49 名 再任用 4 名
会計年度任用職員 10 名

下水道事業会計支弁

現在数 31 名 再任用 3 名
会計年度任用職員 3 名

※ 上下水道局総務課長は次長が兼務

2. 工 事

(1) 建設事業の概要

(ア) 新設改良事業

番号	工 事 名	工 事 内 容	契約年月日	契 約 先 名	契 約 金 額	着工年月日	竣工年月日	支払年月日	備 考
1	問屋橋水管橋架替工事	DIPFGX φ100mm－12m DIPGX φ100mm－26m DIPK φ100mm－1m	R 3. 8. 27	永野設備工業(株)	円 (13,997,000) 15,396,700	R 3. 8. 27	R 4. 6. 8	R 4. 6. 30	R3-R4 建設改良繰越
2	別所町配水管布設替工事	DIPGX φ150mm－228m DIPGX φ100mm－23m DIPGX φ75mm－2m 消火栓	3. 9. 16	(株) タチバナ	(39,208,000) 43,128,800	3. 9. 16	4. 5. 10	4. 5. 31	R3-R4 建設改良繰越
3	牛滝配水場・塔原配水場 消火ポンプ更新工事	一 式	3. 10. 20	横手産業(株)	(11,850,000) 13,035,000	3. 10. 20	4. 9. 15	4. 10. 31	R3-R4 建設改良繰越
4	今木配水場1号配水ポンプ インバータ更新工事	一 式	4. 5. 26	メタウオーター(株) 関西営業部	(31,000,000) 34,100,000	4. 5. 26			R4-R5 建設改良繰越
5	阪南港阪南2区内配水管布設工事	DIPGX φ100mm－398m 消火栓	4. 5. 30	(株) 森下水工所	(10,551,000) 11,606,100	4. 5. 30	4. 9. 21	4. 10. 7	
6	白原配水場自家発電 設備設置他更新工事	一 式	4. 8. 1	(株) ウオーター支店 関西	(83,000,000) 91,300,000	4. 8. 1			R4-R5 建設改良繰越 前払36,520千円
7	魚屋町配水管布設替工事	DIPGX φ150mm－140m DIPGX φ100mm－6m 消火栓	4. 8. 3	永野設備工業(株)	(37,063,000) 40,769,300	4. 8. 3	5. 3. 9	5. 3. 31	
8	久米田駅西停車場線 配水管布設工事	PE φ100mm－328m PE φ50mm－27m 消火栓	4. 8. 4	(有) 岸和田水道工業所	(13,947,000) 15,341,700	4. 8. 4	5. 2. 1	5. 2. 21	

工 番 号	工 事 名	工 事 内 容	契 約 年 月 日	契 約 先 名	契 約 金 額	着 工 年 月 日	竣 工 年 月 日	支 払 年 月 日	備 考
9	春木若松町配水管布設替工事	PE 消火栓 φ 75mm-242m 3基	R 4. 8. 26	(株)丸三水道工業所	円R (21,046,000) 23,150,600	R 4. 8. 26	R 4. 12. 28	R 5. 1. 20	
10	箕土路町配水管布設替工事	PE 消火栓 φ 100mm-29m φ 150mm-259m 4基	4. 8. 26	(株)藤原工務店	(59,317,000) 65,248,700	4. 8. 26	5. 3. 13	5. 3. 31	
11	池尻町配水管布設替工事	PE 消火栓 φ 100mm-263m φ 75mm-8m φ 50mm-2m 4基	4. 9. 26	グ ロ ー (株)	(33,741,000) 37,115,100	4. 9. 26	5. 3. 10	5. 3. 31	
12	上松台配水管布設替工事	PE 消火栓 φ 100mm-172m φ 50mm-32m φ 50mm-1m 1基	4. 10. 25	(株)オクノ水道	(20,063,000) 22,069,300	4. 10. 25	5. 3. 31	5. 4. 28	

() 書きは、消費税及び地方消費税抜きの額

(イ) 第3次施設更新事業

工 番 号	工 事 名	工 事 内 容	契 約 年 月 日	契 約 先 名	契 約 金 額	着 工 年 月 日	竣 工 年 月 日	支 払 年 月 日	備 考
1	畑町配水本管布設替工事	DIPGX φ 400mm-322m DIPGX φ 300mm-31m DIPGX φ 200mm-10m	R 3. 6. 1	櫻井工業(株)	円R (118,740,000) 130,614,000	R 3. 6. 1	R 4. 6. 27	R 4. 7. 8	R3-R4 継続事業
2	流木低区配水本管布設替工事	DIPPN φ 400mm-1,029m DIPGX φ 400mm-43m DIPNS φ 400mm-5m	3. 8. 25	福田・矢野特定建設 工事共同企業体 (株)福田組 大阪支店	(1,016,316,000) 1,117,947,600	3. 8. 25			R3-R5 継続事業 前払648,180千円
3	岡山町配水管布設替工事	DIPGX φ 300mm-315m DIPGX φ 200mm-2m DIPGX φ 150mm-12m DIPGX φ 100mm-7m PE φ 50mm-1m 消火栓 3基	3. 12. 10	(株)草柳建設	(63,670,000) 70,037,000	3. 12. 10	4. 9. 12	4. 10. 7	R3-R4 継続事業

工 番 号	工 事 名	工 事 内 容	契 約 年 月 日	契 約 先 名	契 約 金 額	着 工 年 月 日	竣 工 年 月 日	支 払 年 月 日	備 考
4	額原町配水管布設替工事	DIPGX φ300mm— 1m DIPGX φ200mm— 368m DIPGX φ150mm— 2m DIPGX φ100mm— 16m DIPGX φ75mm— 2m 消火栓 2基	R 3.12.10	今 広 建 設 (株)	(75,059,000) 82,564,900	R 3.12.10	R 4.9.8	R 4.9.30	R3-R4 継続事業
5	畑町配水本管布設替工事 (そ の 2)	DIPGX φ400mm— 254m DIPGX φ300mm— 10m DIPK φ450mm— 1m	4.6.3	日 信 建 設 (株)	(66,158,000) 72,773,800	4.6.3	4.10.27	4.11.30	
6	磯上町配水本管布設替工事	DIPGX φ400mm— 269m DIPGX φ200mm— 2m DIPGX φ150mm— 1m DIPK φ400mm— 1m HIVP φ150mm— 3m	4.6.3	奥 野 工 業 (株)	(85,626,000) 94,188,600	4.6.3	5.3.13	5.3.31	
7	流木低区配水本管及び 導送水管布設替工事	一 式	4.6.3	(株)ヤノコーポレーション	(110,935,000) 122,028,500	4.6.3	5.3.31	5.4.28	
8	流木配水場次亜塩注入棟建築工事	一 式	4.6.23	(株)しおは ん	(30,856,000) 33,941,600	4.6.23	5.3.7	5.3.31	
9	流木町配水本管布設替工事 (そ の 1)	DIPGX φ400mm— 146m DIPGX φ150mm— 1m HIVP φ150mm— 3m	4.8.29	溝 上 建 設 (株)	(46,278,000) 50,905,800	4.8.29	5.3.31	5.5.10	
10	畑町配水本管布設替工事 (そ の 3)	DIPK φ450mm— 1m DIPGX φ400mm— 211m DIPGX φ300mm— 2m DIPGX φ200mm— 2m DIPGX φ150mm— 1m HIVP φ150mm— 5m	4.9.27	櫻 井 工 業 (株)	(55,610,000) 61,171,000	4.9.27	5.3.31	5.4.28	
11	岡山町配水管布設替工事	DIPGX φ300mm— 163m DIPGX φ200mm— 230m DIPGX φ150mm— 9m DIPGX φ100mm— 29m PE φ50mm— 4m 消火栓 5基	4.12.14	今 広 建 設 (株)	(70,392,000) 77,431,200	4.12.14			R4-R5 継続事業 前払30,970千円

工 番 号	工 事 名	工 事 内 容	契 約 年 月 日	契 約 先 名	契 約 金 額	着 工 年 月 日	竣 工 年 月 日	支 払 年 月 日	備 考
12	額町配水管布設替工事	DIPGX φ200mm-347m DIPGX φ150mm-2m DIPGX φ100mm-3m DIPGX φ75mm-2m DIPK φ300mm-1m PP2 φ50mm-2m	R 4.12.15	コスモ建設(株)	円R (98,000,000) 107,800,000	R 4.12.15	R	R	R4-R5 継続事業 前払43,120千円

() 書きは、消費税及び地方消費税抜きの額

(ウ) 受託工事

工 番 号	工 事 名	工 事 内 容	契 約 年 月 日	契 約 先 名	契 約 金 額	着 工 年 月 日	竣 工 年 月 日	支 払 年 月 日	備 考
1	公共下水道第5工区管渠布設工事に伴う給配水管移設工事 (阿間河滝町)	PE φ100mm-65m DIPK φ100mm-1m	R 4.8.4	八光建設	円R (11,020,000) 12,122,000	R 4.8.4	R 5.3.10	R 5.3.31	公共下水道事業 からの受託

() 書きは、消費税及び地方消費税抜きの額

(工) 業務委託

番号	委託名	契約年月日	契約先名	契約金額	着工年月日	竣工年月日	支払年月日	備考
1	配水管布設工事に伴う 配水許可申請図書作成業務委託	R 4. 6. 3	(株) ヨジテック	円 (3,731,000) 4,104,100	R 4. 6. 3	R 5. 3. 31	R 5. 4. 21	新設改良事業 2,184,600円 第3次施設更新事業 1,919,500円
2	流木配水場次亜塩注入棟建築工事 に係る監理業務委託	4. 8. 5	剛設計室	(1,527,000) 1,679,700	4. 8. 5	5. 3. 31	5. 4. 21	第3次施設更新事業費
3	配水管布設に伴う測量業務委託	4.12. 1	一筆技建(株)	(6,437,000) 7,080,700	4.12. 1	5. 3. 31	5. 4. 21	新設改良事業

() 書きは、消費税及び地方消費税抜きの額

(2) 上水道給水工事及び修繕工事取扱状況

(単位:件)

区分 月別	給水				工事				修繕				計			
	繰越	申込件数	取消	竣工	竣工				配水							
					新設	改造	撤去	仮設	仮給水	竣工累計	配水管	消火栓		仕切弁	その他	給水装置
4月	366	136	2	126	38	54	8	10	16	126	2	2			45	49
5月	374	134	1	105	33	41	4	12	15	231	3	1	1		49	54
6月	402	138	1	127	52	55	3	3	14	358		3	2	1	44	50
7月	412	114		106	38	44	6	4	14	464		2			69	71
8月	420	100		107	36	43	10	4	14	571	2	4	1		75	82
9月	413	106	1	118	39	48	11	8	12	689	1			1	59	61
10月	400	119		121	37	59	4	3	18	810	1	3	1		63	68
11月	398	121	1	121	46	48	4	2	21	931	3	1		1	70	75
12月	397	112	3	117	33	53	3	7	21	1,048	7	1	1	3	61	73
1月	389	138	2	104	36	30	9	7	22	1,152	2	2		1	70	75
2月	421	120		129	54	30	12	14	19	1,281	6	2	2		41	51
3月	412	123	1	138	55	51	9	11	12	1,419	2	1	2		50	55
計		1,461	12	1,419	497	556	83	85	198	1,419	29	22	10	7	696	764

(3) 上水道量水器取扱状況

(単位:件)

区分 月別	開栓件数	新設 (ア)								開栓 (イ)	閉栓 (ウ)	撤去 (エ)	実質増 減件数 (ア)+(イ) -(ウ)-(エ)	故障取替		検定満期取替	
		20mm	25mm	30mm	40mm	50mm	75mm	100mm	150mm					計	発生	取替	発生
4月	77,356	30				1				415	426	23	△ 3	2	2		
5月	77,407	67	1			1				468	454	32	51	1	1	1,057	1,050
6月	77,410	40			1	2				439	446	33	3	3	3	1,030	1,026
7月	77,497	65			2	2				481	409	54	87	1	1	974	940
8月	77,542	37	3	1			3			494	464	29	45			867	870
9月	77,547	69	3	1		1				382	400	51	5	1	1	1,611	1,583
10月	77,544	60	1			2				406	452	20	△ 3	1	1	1,418	1,332
11月	77,494	45			1	3				357	437	19	△ 50	5	5	1,444	1,355
12月	77,539	63	5		1	1				514	503	36	45	2	2	1,518	1,475
1月	77,505	42	2							395	443	30	△ 34	3	3	1,226	1,114
2月	77,567	54	3		1	1	2			413	348	64	62	3	3	832	967
3月	77,518	82	3	2	1	6	3			528	530	144	△ 49	1	1	664	733
計		654	21	4	7	20	8			5,292	5,312	535	159	23	23	12,641	12,445

(4) 導送配水管延長調

(ア) 配水管延長

(単位：m)

管種	口 径	令和3年度末 延 長	令和4年度中			令和4年度末 延 長
			増	減	増減計	
鑄 鉄 管 等	50 mm	1,319				1,319
	75 mm	8,863		250	△ 250	8,613
	100 mm	88,069	2	294	△ 292	87,777
	125 mm	5				5
	150 mm	87,497		499	△ 499	86,998
	200 mm	32,267		350	△ 350	31,917
	250 mm	26,996		129	△ 129	26,867
	300 mm	15,004		622	△ 622	14,382
	350 mm	14,553				14,553
	400 mm	3,946	1		1	3,947
	450 mm	8,058	2	477	△ 475	7,583
	500 mm	4,884				4,884
	600 mm	5,707		270	△ 270	5,437
	700 mm	2,328		468	△ 468	1,860
	800 mm	1,777				1,777
	計	301,273	5	3,359	△ 3,354	297,919
鑄 鉄 管 (耐 震 管)	75 mm	957	4		4	961
	100 mm	12,804	488		488	13,292
	125 mm	39				39
	150 mm	23,040	385		385	23,425
	200 mm	17,971	384		384	18,355
	250 mm	8,504				8,504
	300 mm	4,694	359		359	5,053
	350 mm	872				872
	400 mm	3,874	1,202		1,202	5,076
	450 mm	16	1	7	△ 6	10
	500 mm	1,987	2		2	1,989
	600 mm	2,340	106		106	2,446
	700 mm	1,459	2		2	1,461
800 mm	288				288	
計	78,845	2,933	7	2,926	81,771	
ポ リ エ チ レ ン 管	50 mm	31,333	1,225	97	1,128	32,461
	75 mm	13,038	1,036	25	1,011	14,049
	100 mm	56,830	2,407	142	2,265	59,095
	150 mm	1,702	576	5	571	2,273
	200 mm	34				34
	250 mm	377				377
	300 mm	32				32
	計	103,346	5,244	269	4,975	108,321
ビ ニ ー ル 管	50 mm	69,408		138	△ 138	69,270
	75 mm	43,533		37	△ 37	43,496
	100 mm	166,775		290	△ 290	166,485
	150 mm	6,788	11		11	6,799
	計	286,504	11	465	△ 454	286,050
合 計	769,968	8,193	4,100	4,093	774,061	

(イ) 送水管延長

(単位：m)

口径 \ 区分	流木浄水場から 流木配水池まで	企業団分岐受水管	計
300 mm	188	43	231
350 mm	5	124	129
400 mm		61	61
450 mm		16	16
500 mm		868	868
600 mm		329	329
計	193	1,441	1,634

(ウ) 導水管延長

(単位：m)

口径 \ 区分	取水井から 流木浄水場まで	計
100 mm	3	3
150 mm	565	565
200 mm	74	74
計	642	642

3. 業 務

(1) 業 務 量

(ア) 配 水 量

(単位: m³)

月別	配水量	配 水 量 内 訳						備 考
		自 己 水 流木さく井	企 業 団 水				計	
			流木受水	今木受水	赤山受水	光明受水		
4月	1,772,546	116,850	428,356	330,470	524,930	371,940	1,655,696	
5月	1,820,975	120,350	442,205	335,570	540,340	382,510	1,700,625	
6月	1,804,071	101,400	455,161	338,010	531,690	377,810	1,702,671	6/18~6/20 自己水汲上停止
7月	1,870,591	121,380	447,401	355,220	552,440	394,150	1,749,211	
8月	1,864,272	112,910	446,142	365,610	549,760	389,850	1,751,362	
9月	1,770,996	4,650	536,156	341,170	518,170	370,850	1,766,346	9/3~9/30 自己水汲上停止
10月	1,841,052	0	564,112	339,570	546,400	390,970	1,841,052	10/1~10/31 自己水汲上停止
11月	1,765,611	11,410	531,241	322,690	524,190	376,080	1,754,201	11/1~11/14 自己水汲上停止
12月	1,849,435	101,200	443,665	354,760	552,180	397,630	1,748,235	
1月	1,790,770	118,820	413,500	330,990	538,200	389,260	1,671,950	
2月	1,621,380	105,580	377,360	300,610	484,310	353,520	1,515,800	
3月	1,786,320	115,160	436,360	315,350	530,340	389,110	1,671,160	
計	21,558,019	1,029,710	5,521,659	4,030,020	6,392,950	4,583,680	20,528,309	76日 自己水汲上停止

(イ) 有収水量・一日配水量等

区 分		水 量 等	
有 収 水 量		20,464,118 m ³	
有 収 率		94.93 %	
受 水 率		95.22 %	
一 日 配 水 量	最 大 配 水 量	(6月30日)	64,130 m ³
	最 小 配 水 量	(1月2日)	54,060 m ³
	平 均 配 水 量		59,063 m ³
一 人 一 日 最 大 配 水 量		340 ℓ	
一 人 一 日 平 均 配 水 量		313 ℓ	

(ウ) 月別さく井その他の取水量

(単位: m³)

月 別	自 己 水				小 計	受 水	合 計
	流 木					企 業 団 水	
	1号井	2号井	3号井	5号井			
4 月	15,630	45,215	42,710	16,278	119,833	1,655,696	1,775,529
5 月	16,047	46,352	43,839	17,103	123,341	1,700,625	1,823,966
6 月	13,581	38,868	37,189	14,912	104,550	1,702,671	1,807,221
7 月	16,744	45,521	44,758	17,425	124,448	1,749,211	1,873,659
8 月	16,878	45,127	44,900	9,065	115,970	1,751,362	1,867,332
9 月	763	2,030	2,037	0	4,830	1,766,346	1,771,176
10 月	0	0	0	0	0	1,841,052	1,841,052
11 月	176	23,643	562	0	24,381	1,754,201	1,778,582
12 月	16,204	45,904	40,345	2,256	104,709	1,748,235	1,852,944
1 月	16,318	46,458	41,828	17,018	121,622	1,671,950	1,793,572
2 月	14,258	41,167	37,838	14,873	108,136	1,515,800	1,623,936
3 月	14,936	45,134	42,005	15,640	117,715	1,671,160	1,788,875
計	141,535	425,419	378,011	124,570	1,069,535	20,528,309	21,597,844

(エ) 水道料金徴収状況

前 年 度 未 収 金			当年度調定額	合 計	収 納 総 額	徴 収 率	備 考
繰 越 額	調定更正額	小 計					
円	円	円	円	円	円	%	
425,033,012	△ 5,900,721	419,132,291	3,202,153,647	3,621,285,938	3,244,138,071	89.59	

(2) 事業収益に関する事項

科 目	令 和 4 年 度		令 和 3 年 度		比 較 金 額
	金 額	構成比	金 額	構成比	
営 業 収 益	3,080,784,108 ^円	84.2%	3,336,700,296 ^円	89.3%	△ 255,916,188 ^円
給 水 収 益	2,911,048,770	79.6	3,176,619,830	85.0	△ 265,571,060
受託給水工事収益	1,460,606	0.0	1,645,875	0.1	△ 185,269
その他営業収益	168,274,732	4.6	158,434,591	4.2	9,840,141
営 業 外 収 益	577,349,215	15.8	401,378,326	10.7	175,970,889
加 入 金	152,780,000	4.2	170,855,000	4.6	△ 18,075,000
受取利息及び配当金	223,620	0.0	126,868	0.0	96,752
受託工事収益	11,552,745	0.3	32,551,332	0.9	△ 20,998,587
他会計補助金	274,097,227	7.5	54,565,514	1.4	219,531,713
長期前受金戻入	129,597,325	3.5	135,371,527	3.6	△ 5,774,202
貸倒引当金戻入益	1,783,547	0.1	0	0.0	1,783,547
雑 収 益	7,314,751	0.2	7,908,085	0.2	△ 593,334
特 別 利 益	127,530	0.0	265,240	0.0	△ 137,710
過年度損益修正益	127,530	0.0	265,240	0.0	△ 137,710
合 計	3,658,260,853	100.0	3,738,343,862	100.0	△ 80,083,009

(3) 事業費用に関する事項

科 目	令 和 4 年 度		令 和 3 年 度		比 較 金 額
	金 額	構成比	金 額	構成比	
営 業 費 用	3,420,094,701 ^円	95.3%	3,319,974,588 ^円	94.8%	100,120,113 ^円
原水及び浄水費	1,759,177,717	49.0	1,740,911,512	49.7	18,266,205
配水及び給水費	326,207,169	9.1	320,572,126	9.2	5,635,043
受託工事費	6,559,227	0.2	5,713,504	0.2	845,723
業 務 費	291,556,923	8.1	267,954,653	7.5	23,602,270
総 係 費	179,281,223	5.0	115,556,704	3.3	63,724,519
減 価 償 却 費	842,783,742	23.5	867,004,983	24.8	△ 24,221,241
資 産 減 耗 費	14,528,700	0.4	2,261,106	0.1	12,267,594
営 業 外 費 用	169,718,837	4.6	182,369,354	5.2	△ 12,650,517
支 払 利 息	138,303,725	3.8	142,707,995	4.1	△ 4,404,270
受託工事費	16,262,571	0.4	37,533,474	1.0	△ 21,270,903
雑 支 出	15,152,541	0.4	2,127,885	0.1	13,024,656
特 別 損 失	2,164,947	0.1	444,440	0.0	1,720,507
固定資産売却損	30,327	0.0	0	0.0	30,327
過年度損益修正損	2,134,620	0.1	444,440	0.0	1,690,180
合 計	3,591,978,485	100.0	3,502,788,382	100.0	89,190,103

(4) 未収金明細表

(単位:円)

科 目		金 額	令和4年度	令和3年度	令和2年度以前
営業未収金	未収給水収益	377,147,867	324,631,513	14,688,612	37,827,742
	その他営業未収金	88,688,484	88,688,484		
営業外未収金		286,288,126	286,288,126		
その他未収金		68,752,625	68,752,625		
合 計		820,877,102	768,360,748	14,688,612	37,827,742

(5) 未払金明細表

(単位:円)

款	項	目	金 額	内 容
事業費用	営業費用	原水及び浄水費	195,404,846	3月分受水費ほか
		配水及び給水費	41,459,595	漏水調査業務委託料ほか
		業 務 費	26,533,969	3月分水道メータ検針及び水道料金等 収納業務委託料ほか
		総 係 費	11,565,701	料金適正水準検討業務委託料ほか
	営業外費用	受 託 工 事 費	23,870	3月分自動車月額賃借料ほか
		消 費 税 及 び 地 方 消 費 税	4,952,000	消費税及び地方消費税期末納付額
資本的支出	建設改良費	固定資産購入費	477,015	量水器購入費
		新 設 改 良 費	32,837,909	上松台配水管布設替工事費ほか
		第 3 次 施 設 更 新 事 業 費	375,349,181	流木低区配水本管布設替工事費ほか
固定負債	引 当 金	その他未払金	9,506,509	退職手当負担金
流動資産	貯 蔵 品	原 材 料	1,165,780	給配水管修繕用材料費
		貯 蔵 量 水 器	1,783,760	検定満期用量水器購入費
合 計			701,060,135	

4. 会 計

(1) 重要契約の要旨(税込み契約金額2千万円以上)

区 分	契約年月日	契約金額(円)	契 約 名	契 約 業 者	備 考
工 事	R 4. 5. 26	34,100,000	今木配水場1号配水ポンプインバータ更新工事	メタウォーター(株) 関西営業部	3月15日 契約変更
	R 4. 6. 3	72,773,800	畑町配水本管布設替工事(その2)	日信建設(株)	9月22日 10月7日 契約変更
	R 4. 6. 3	94,188,600	磯上町配水本管布設替工事	奥野工業(株)	2月20日 契約変更
	R 4. 6. 3	122,028,500	流木低区配水本管及び導送水管布設替工事	(株)ヤノコーポレーション	2月9日 3月20日 契約変更
	R 4. 6. 23	33,941,600	流木配水場次亜塩注入棟建築工事	(株)しおはん	1月18日 2月16日 契約変更
	R 4. 8. 1	91,300,000	白原配水場自家用発電設備設置他更新工事	(株)ウォーターテック 関西支店	3月17日 契約変更
	R 4. 8. 3	40,769,300	魚屋町配水管布設替工事	永野設備工業(株)	2月15日 契約変更
	R 4. 8. 26	23,150,600	春木若松町配水管布設替工事	(株)丸三水道工業所	12月16日 契約変更
	R 4. 8. 26	65,248,700	箕土路町配水管布設替工事	(株)藤原工務店	2月14日 契約変更
	R 4. 8. 29	50,905,800	流木町配水本管布設替工事(その1)	溝上建設(株)	3月20日 契約変更
	R 4. 9. 26	37,115,100	池尻町配水管布設替工事	グロー(株)	2月17日 契約変更
	R 4. 9. 27	61,171,000	畑町配水本管布設替工事(その3)	櫻井工業(株)	3月16日 契約変更
	R 4. 10. 25	22,069,300	上松台配水管布設替工事	(株)オクノ水道	2月28日 契約変更
	R 4. 12. 14	77,431,200	岡山町配水管布設替工事	今広建設(株)	
	R 4. 12. 15	107,800,000	額町配水管布設替工事	コスモ建設(株)	
委 託	R 4. 11. 28	383,882,400	検針、窓口及び収納業務並びに量水器取替等 業務委託	(株)ファノバ	
賃 借	R 4. 5. 25	46,475,000	高速液体クロマトグラフ質量分析計賃貸借	JA三井リース(株)	

(2) 貯蔵品現在高内訳

(単位：円)

種 別	金 額
原 材 料	17,649,345
貯 蔵 量 水 器	19,605,674

(3) 過年度未収金(給水収益)

(単位：円)

区 分	未 収 総 額	調 定 更 正 額	収 納 済 額	未 収 残 高	備 考
未 収 金	425,033,012	△ 5,900,721	366,615,937	52,516,354	

(4) 過年度未払金

(単位：円)

区 分	未 払 総 額	支 払 済 額	未 払 残 高	備 考
未 払 金	348,835,833	348,835,833	0	

(5) 現金預金の内訳

(単位：円)

預 金 先	預 金 内 訳		計	備 考
	普 通 預 金	定 期 預 金		
㈱三井住友銀行 岸和田支店	1,255,274,649	0	1,255,274,649	

(6) 預り金

(単位：円)

振替(収納)年月日	内 容	金 額
H15. 7. 31	水道料金収納委託の契約保証金	700,000
R 4. 8. 10	流木配水場次亜塩注入棟建築工事に係る監理業務委託契約保証金	168,000
R 4. 9. 27ほか	畑町配水本管布設替工事(その3)契約保証金	6,120,000
R 4. 10. 25ほか	上松台配水管布設替工事契約保証金	2,210,000
R 5. 3. 24	竣工検査手数料還付金	1,300
R 5. 3. 31	水道料金還付金	327,569

(7) 前受金明細書

(単位：円)

前受年月	内 容	金 額
平成 20 年度 中	臨時給水工事予納金 3 件	223,940
平成 29 年度 中	臨時給水工事予納金 3 件	280,000
令和 2 年度 中	臨時給水工事予納金 8 件	640,000
令和 3 年度 中	臨時給水工事予納金 25 件	2,120,000
令和 4 年 4 月 中	臨時給水工事予納金 6 件	480,000
令和 4 年 5 月 中	臨時給水工事予納金 3 件	240,000
令和 4 年 6 月 中	臨時給水工事予納金 1 件	80,000
令和 4 年 7 月 中	臨時給水工事予納金 5 件	520,000
令和 4 年 8 月 中	臨時給水工事予納金 4 件	480,000
令和 4 年 9 月 中	臨時給水工事予納金 7 件	560,000
令和 4 年 10 月 中	臨時給水工事予納金 10 件	800,000
令和 4 年 11 月 中	臨時給水工事予納金 18 件	1,580,000
令和 4 年 12 月 中	臨時給水工事予納金 26 件	2,190,000
令和 5 年 1 月 中	臨時給水工事予納金 25 件	2,180,000
令和 5 年 2 月 中	臨時給水工事予納金 36 件	3,070,000
令和 5 年 3 月 中	臨時給水工事予納金 22 件	1,870,000
合 計		17,313,940

5. その他

(1) 他会計負担金等の使途について

(ア) 他会計負担金(消火栓負担金)

消火栓維持管理経費(課税仕入れ)に19,543,501円(特定収入)、消火栓設置工事費(課税仕入れ)に16,800,000円(特定収入)をそれぞれ充当した。

(イ) 他会計補助金(児童手当負担金等)

児童手当(不課税仕入れ)に3,241,000円(特定収入以外)、支払利息(非課税仕入れ)に5,025,213円(特定収入以外)、減価償却費(不課税仕入れ)に46,498,447円(特定収入以外)をそれぞれ充当した。使途が特定できない金額については消費税法基本通達16-2-2(2)ニにより、132,914,009円を特定収入、86,418,558円を特定収入以外とした。

(ウ) 工事負担金(下水関連工事負担金等)

工事請負費等(課税仕入れ)に19,917,332円(特定収入)、職員給与費等(不課税仕入れ)に4,992,785円(特定収入以外)をそれぞれ充当した。

(エ) 補助金(生活基盤施設耐震化等補助金等)

工事請負費(課税仕入れ)に315,660,000円(特定収入)、固定資産購入費(課税仕入れ)に100,000円(特定収入)を充当した。

令和4年度 上水道事業キャッシュ・フロー計算書

(令和4年4月1日から令和5年3月31日まで)

(単位：円)

区 分	金 額
1 業務活動によるキャッシュ・フロー	
① 当年度純利益	66,282,368
② 減価償却費	842,783,742
③ 引当金の増減額 (△は減少)	4,819,151
④ 長期前受金戻入額	△ 129,597,325
⑤ 支払利息	138,303,725
⑥ 受取利息配当金	△ 223,620
⑦ 有形固定資産売却損益 (△は益)	30,327
⑧ 有形固定資産除却損	14,528,700
⑨ たな卸資産の増減額 (△は増加)	△ 1,883,716
⑩ 未収金の増減額 (△は増加)	△ 211,101,884
⑪ 未払金の増減額 (△は減少)	24,227,772
⑫ その他流動負債の増減額 (△は減少)	△ 389,012
小 計	747,780,228
① 利息の受取額	223,620
② 利息の支払額	△ 138,303,725
業務活動によるキャッシュ・フロー 合計	609,700,123
2 投資活動によるキャッシュ・フロー	
① 有形固定資産の取得による支出	△ 905,388,468
② 有形固定資産の売却による収入	23,273
③ 他会計への貸付による支出	△ 1,280,000,000
④ 他会計貸付金の返還による収入	1,550,000,000
⑤ 補助金等による収入	284,904,963
⑥ 工事負担金等による収入	21,991,692
投資活動によるキャッシュ・フロー 合計	△ 328,468,540
3 財務活動によるキャッシュ・フロー	
① 企業債による収入	856,500,000
② 企業債の償還による支出	△ 745,115,167
③ 一般会計からの出資による収入	73,000,000
財務活動によるキャッシュ・フロー 合計	184,384,833
4 現金預金増加額 (又は減少額)	465,616,416
5 現金預金期首残高	789,658,233
6 現金預金期末残高	1,255,274,649

令和4年度 上水道事業収支明細書

1. 収益的収入及び支出

款	項	目	節	金額	備考		
事業収益				3,658,260,853 円			
	営業収益			3,080,784,108			
		給水収益			2,911,048,770		
			給水収益		2,911,048,770		
		受託給水工事収益			1,460,606		
			給水工事収益		1,288,000		
			修繕工事収益		172,606		
		その他営業収益			168,274,732		
			材料売却収益		0		
			手数料		6,600,600		
			他会計負担金		161,674,132		
		営業外収益				577,349,215	
			加入金			152,780,000	
	加入金				152,780,000		
	受取利息及び配当金				223,620		
			預金利息		1,851		
			貸付金利息		221,769		
	受託工事収益				11,552,745		
			工事負担金		11,552,745		
	他会計補助金				274,097,227		
			他会計補助金		274,097,227		
	長期前受金戻入				129,597,325		
			受贈財産評価額戻入		79,489,760		
			工事負担金戻入		42,535,384		
			補助金戻入		7,405,681		
			その他長期前受金戻入		166,500		
	貸倒引当金戻入益				1,783,547		
			貸倒引当金戻入益		1,783,547		

款	項	目	節	金額	備考
		雑収益		7,314,751 ^円	
			不用品売却収益	11,773	
			その他雑収益	7,302,978	
	特別利益			127,530	
		固定資産売却益		0	
			固定資産売却益	0	
		過年度損益修正益		127,530	
			過年度損益修正益	127,530	
収益合計				3,658,260,853	

款	項	目	節	金額	備考			
事業費用				3,591,978,485 ^円				
	営業費用			3,420,094,701				
		原水及び浄水費			1,759,177,717			
			給料	21,338,616	予算額	22,274,235円		
			手当等	10,417,530	予算額	12,467,000円		
			賞与引当金繰入額	3,117,073	予算額	3,774,000円		
			法定福利費	6,390,658	予算額	7,338,000円		
			旅費	3,383				
			備消耗品費	1,143,525				
			燃料費	176,323				
			光熱水費	2,100				
			印刷製本費	8,193				
			通信運搬費	6,823,830				
			委託料	110,370,052				
			手数料	907,301				
			賃借料	12,634,367				
			修繕費	36,595,962				
			材料費	1,838,635				
			薬品費	2,991,169				
			動力費	66,105,672				
			受水費	1,478,038,248				
			補償金	0				
			厚生費	166,600				
			負担金	108,480				
			配水及び給水費				326,207,169	
				給料	72,411,018	予算額	74,375,000円	
				手当等	33,042,022	予算額	38,609,000円	
				賞与引当金繰入額	11,751,550	予算額	12,144,000円	
				法定福利費	21,806,242	予算額	22,082,000円	
		旅費		0				
		備消耗品費		1,073,832				
		燃料費		514,466				
		印刷製本費		105,221				
通信運搬費	134,434							

款	項	目	節	金額	備考
			委託料	22,336,200 ^円	
			手数料	800	
			賃借料	8,931,702	
			修繕費	119,552,146	
			材料費	12,892,264	
			路面復旧費	21,620,526	
			補償金	34,746	
		受託工事費		6,559,227	
			給料	3,333,000	予算額 4,136,000円
			手当等	1,640,913	予算額 2,047,000円
			賞与引当金繰入額	522,735	予算額 753,000円
			法定福利費	1,056,879	予算額 1,177,000円
			旅費	0	
			備消耗品費	5,700	
			印刷製本費	0	
		業務費		291,556,923	
			給料	37,491,672	予算額 40,233,000円
			手当等	18,210,202	予算額 19,623,000円
			賞与引当金繰入額	5,938,160	予算額 6,258,000円
			法定福利費	11,479,934	予算額 12,512,000円
			旅費	0	
			備消耗品費	290,042	
			印刷製本費	2,877,246	
			通信運搬費	21,480,876	
			委託料	153,951,847	
			手数料	113,781	
			賃借料	3,863,448	
			修繕費	35,186,615	
			材料費	673,100	
			補償金	0	
		総係費		179,281,223	
			給料	34,479,307	予算額 34,479,307円
			手当等	17,621,459	予算額 20,498,000円
			賞与引当金繰入額	5,001,043	予算額 5,296,000円

款	項	目	節	金額	備考
			報酬	99,000 ^円	予算額 108,000円
			法定福利費	11,050,173	予算額 12,223,000円
			退職給付費	61,215,458	予算額 61,215,458円
			旅費	64,154	
			被服費	232,369	
			備消耗品費	568,800	
			燃料費	35,411	
			光熱水費	47,302	
			印刷製本費	253,111	
			通信運搬費	85,301	
			委託料	12,904,740	
			手数料	0	
			賃借料	13,890,328	
			修繕費	132,182	
			広告料	23,950	
			研修費	256,427	
			交際費	0	予算額 50,000円
			厚生費	317,995	
			負担金	19,022,132	
			保険料	1,887,181	
			公課費	93,400	
			貸倒引当金繰入額	0	
		減価償却費		842,783,742	
		有形固定資産減価償却費		841,518,121	
		無形固定資産減価償却費		1,265,621	
		資産減耗費		14,528,700	
		固定資産除却費		14,528,700	
		たな卸資産減耗費		0	
		その他営業費用		0	
		材料売却原価		0	
		雑支出		0	
	営業外費用			169,718,837	
		支払利息		138,303,725	
		企業債利息		138,303,725	

款	項	目	節	金額	備考
			一時借入金利息	0 ^円	
		受託工事費		16,262,571	
			給料	2,770,800	予算額 4,603,000円
			手当等	1,073,473	予算額 3,160,000円
			賞与引当金繰入額	409,649	予算額 415,000円
			法定福利費	777,047	予算額 1,595,000円
			旅費	0	
			備消耗品費	7,020	
			燃料費	37,382	
			委託料	0	
			賃借料	167,200	
			修繕費	0	
			工事請負費	11,020,000	
		雑支出		15,152,541	
			不用品売却原価	0	
			その他雑支出	15,152,541	
	特別損失			2,164,947	
		固定資産売却損		30,327	
			固定資産売却損	30,327	
		過年度損益修正損		2,134,620	
			過年度損益修正損	2,134,620	
	予備費			0	
		予備費		0	
			予備費	0	
費用合計				3,591,978,485	

2. 資本的収入及び支出

款	項	目	節	金額	備考	
資本的収入				1,335,440,645 円		
	企業債			856,500,000		
		企業債		企業債	856,500,000	
				企業債	856,500,000	
	固定資産売却代金			23,273		
		固定資産売却代金		固定資産売却代金	23,273	
				固定資産売却代金	23,273	
	他会計負担金			16,800,000		
		他会計負担金		他会計負担金	16,800,000	
				他会計負担金	16,800,000	
	他会計繰入金			73,000,000		
		他会計出資金		他会計出資金	73,000,000	
				他会計出資金	73,000,000	
	工事負担金			13,357,372		
		工事負担金		工事負担金	13,357,372	
				工事負担金	13,357,372	
	補助金			315,760,000		
		国庫補助金		国庫補助金	315,660,000	
				国庫補助金	315,660,000	
		その他補助金		その他補助金	100,000	
				その他補助金	100,000	
他会計貸付金 返還金			60,000,000			
	他会計貸付金 返還金		他会計貸付金 返還金	60,000,000		
			他会計貸付金 返還金	60,000,000		
収入合計			1,335,440,645			

款	項	目	節	金額	備考	
資本的支出				1,983,134,769 ^円		
	建設改良費			1,235,870,020		
		固定資産購入費			7,181,522	
			量水器購入費		6,691,522	
			固定資産購入費		490,000	
		新設改良費			343,094,176	
			給料		21,602,400	予算額 22,751,000円
			手当等		14,285,659	予算額 16,934,000円
			法定福利費		7,392,433	予算額 7,813,000円
			旅費		0	
			備消耗品費		251,320	
			燃料費		96,932	
			印刷製本費		21,737	
			通信運搬費		44,460	
			委託料		8,673,000	
			賃借料		162,419	
			修繕費		29,400	
			工事請負費		289,246,636	
			負担金		1,287,780	
			第3次施設更新事業費			885,594,322
	給料				30,282,912	予算額 31,410,000円
	手当等			20,675,077	予算額 24,136,000円	
	法定福利費			10,449,462	予算額 10,520,000円	
	旅費			6,546		
	備消耗品費			42,964		
	燃料費			63,453		
	印刷製本費			0		
	委託料			3,272,000		
	賃借料			14,311		
	修繕費			37,415		
	工事請負費			820,750,182		
	企業債償還金				745,115,167	
		企業債償還金		745,115,167		
		企業債償還金		745,115,167		

款	項	目	節	金額	備考
	国庫補助金 返還金			2,149,582 ^円	
		国庫補助金 返還金		2,149,582	
			国庫補助金 返還金	2,149,582	
支出合計				1,983,134,769	

令和4年度 上水道事業固定資産明細書

1. 有形固定資産明細書

資産の種類	年度当 現在高	当 年 増 加 額	当 年 度 額	当 年 減 少 額	年 度 現 在 高	減 価 償 却 額	減 価 償 却 額		年 度 末 償 却 未 済 高
							当 年 度 増 加 額	累 計 額	
土地	1,155,646,558				1,155,646,558				1,155,646,558
建物	1,670,854,352	40,847,790			1,711,702,142	32,329,332		1,001,418,061	710,284,081
構築物	35,083,821,744	1,101,535,819	114,200,045	114,200,045	36,071,157,518	596,497,579	101,622,199	18,233,351,711	17,837,805,807
機械及び装置	4,617,229,438	13,981,197	11,850,000	11,850,000	4,619,360,635	208,483,933	11,257,500	3,375,723,638	1,243,636,997
量水器	553,552,627	7,008,922	2,434,095	2,434,095	558,127,454	1,759,549	1,118,991	269,468,779	288,658,675
車両運搬具	7,933,920		755,000	755,000	7,178,920		717,250	6,819,974	358,946
工具、器具及び備品	110,498,329	490,000	1,182,000	1,182,000	109,806,329	2,447,728	1,122,900	97,089,625	12,716,704
小計	43,199,536,968	1,163,863,728	130,421,140	130,421,140	44,232,979,556	841,518,121	115,838,840	22,983,871,788	21,249,107,768
建設仮勘定	735,407,761	342,343,839	154,403,707	154,403,707	923,347,893				923,347,893
合計	43,934,944,729	1,506,207,567	284,824,847	284,824,847	45,156,327,449	841,518,121	115,838,840	22,983,871,788	22,172,455,661

(単位:円)

2. 無形固定資産明細書

資産の種類	年度当 現在高	当 年 増 加 額	当 年 度 額	当 年 減 少 額	当 年 度 減 価 償 却 高	年 度 現 在 高	減 価 償 却 額	
							年 度 増 加 額	年 度 現 在 高
施設利用権	17,666,166				1,265,621	16,400,545		
電話加入権	961,000					961,000		
合計	18,627,166				1,265,621	17,361,545		

(単位:円)

3. 投資明細書

資産の種類	年度当 現在高	当 年 増 加 額	当 年 度 額	当 年 減 少 額	当 年 度 減 価 償 却 高	年 度 現 在 高
合計	2,245,000,000	60,000,000	60,000,000	2,185,000,000		

(単位:円)

令和4年度 上水道事業企業債明細書

番号	種 類	発 行 年 月 日	発 行 総 額	償 還 高		未償還残高	利率 (年)	当年度利子 支 払 額	償還終期	備考
				当年度償還高	償還高累計					
	《 財 務 省 》		円	円	円	円	%	円		
1	第1次施設整備事業	H5.3.25	199,700,000	12,825,603	199,700,000	0	4.40	424,781	R5.3.25	
2	第1次施設整備事業	H6.3.23	166,800,000	9,602,394	156,843,921	9,956,079	3.65	627,054	R6.3.1	
3	新設改良事業	H6.3.23	17,500,000	1,007,446	16,455,447	1,044,553	3.65	65,788	R6.3.1	
4	第1次施設整備事業	H7.3.27	154,000,000	9,238,763	134,198,240	19,801,760	4.65	1,244,217	R7.3.1	
5	新設改良事業	H7.3.27	13,000,000	779,896	11,328,423	1,671,577	4.65	105,030	R7.3.1	
6	第2次施設整備事業	H8.3.25	201,000,000	10,574,840	167,049,718	33,950,282	3.40	1,424,726	R8.3.1	
7	第2次施設整備事業	H9.3.25	190,100,000	9,310,093	150,159,487	39,940,513	2.80	1,314,299	R9.3.1	
8	第2次施設整備事業	H10.3.25	139,200,000	6,372,224	105,263,393	33,936,607	2.10	813,206	R10.3.1	
9	第2次施設整備事業	H11.3.25	164,200,000	7,361,263	116,651,795	47,548,205	2.10	1,114,653	R11.3.1	
10	第6次拡張事業	H11.3.25	378,000,000	16,946,146	268,540,671	109,459,329	2.10	2,566,012	R11.3.1	
11	第2次施設整備事業	H12.3.27	164,200,000	7,180,988	109,725,012	54,474,988	2.00	1,197,392	R12.3.1	
12	第6次拡張事業	H12.3.27	761,700,000	33,311,561	508,998,426	252,701,574	2.00	5,554,533	R12.3.1	
13	新設改良事業	H13.3.26	109,900,000	4,654,554	69,868,462	40,031,538	1.60	696,432	R13.3.1	
14	第6次拡張事業	H13.3.26	465,800,000	19,727,853	296,130,383	169,669,617	1.60	2,951,763	R13.3.1	
15	第3次施設整備事業	H14.3.25	85,400,000	3,602,737	49,169,073	36,230,927	2.20	856,635	R14.3.1	
16	第6次拡張事業	H14.3.25	214,400,000	9,044,811	123,440,857	90,959,143	2.20	2,150,613	R14.3.1	
17	第6次拡張事業	H15.3.25	41,100,000	1,677,562	23,172,786	17,927,214	1.20	230,240	R15.3.1	
18	第3次施設整備事業	H15.3.25	115,500,000	4,714,317	65,120,601	50,379,399	1.20	647,025	R15.3.1	
19	第6次拡張事業	H16.3.25	4,100,000	165,586	2,043,481	2,056,519	2.00	43,619	R16.3.1	
20	第3次施設整備事業	H16.3.25	96,800,000	3,909,448	48,246,092	48,553,908	2.00	1,029,817	R16.3.1	
21	新設改良事業	H17.3.25	3,700,000	146,334	1,683,366	2,016,634	2.10	44,658	R17.3.1	
22	第3次施設整備事業	H17.3.25	151,300,000	5,983,871	68,836,011	82,463,989	2.10	1,826,155	R17.3.1	
23	新設改良事業	H18.3.27	23,200,000	898,585	9,637,606	13,562,394	2.10	298,988	R18.3.1	
24	第3次施設整備事業	H18.3.27	159,700,000	6,185,510	66,341,618	93,358,382	2.10	2,058,117	R18.3.1	
25	新設改良事業	H19.3.26	123,500,000	4,684,519	46,520,218	76,979,782	2.10	1,690,485	R19.3.1	
26	新設改良事業	H20.11.25	214,200,000	7,838,431	67,973,686	146,226,314	2.20	3,346,549	R20.9.25	
27	新設改良事業	H21.3.25	177,800,000	6,404,369	57,003,952	120,796,048	1.90	2,386,531	R21.3.1	
28	新設改良事業	H22.3.25	231,200,000	8,236,980	61,319,859	169,880,141	2.10	3,697,440	R22.3.1	
29	新設改良事業	H23.3.25	240,100,000	8,494,657	56,223,326	183,876,674	1.90	3,614,897	R23.3.1	
30	第1次施設更新事業	H23.3.25	80,700,000	2,855,139	18,897,221	61,802,779	1.90	1,215,003	R23.3.1	
31	新設改良事業	H24.3.26	216,700,000	7,642,322	43,972,234	172,727,766	1.70	3,033,948	R24.3.1	
32	第1次施設更新事業	H24.3.26	152,300,000	5,371,138	30,904,345	121,395,655	1.70	2,132,304	R24.3.1	
33	第1次施設更新事業	H25.6.25	177,500,000	6,209,061	30,079,049	147,420,951	1.60	2,433,343	R25.3.25	
34	新設改良事業	H25.10.28	413,000,000	14,598,677	64,119,579	348,880,421	1.40	5,037,791	R25.9.25	
35	新設改良事業	H26.10.28	226,000,000	7,958,154	27,408,175	198,591,825	1.30	2,659,370	R26.9.25	
36	第1次施設更新事業	H27.3.25	855,100,000	30,234,458	89,628,929	765,471,071	1.20	9,458,034	R27.3.1	
37	丘陵地区整備事業	H27.3.25	123,000,000	3,780,638	27,282,406	95,717,594	1.20	1,182,672	R27.3.1	
38	新設改良事業	H27.9.25	161,000,000	4,893,680	35,426,939	125,573,061	1.10	1,421,714	R27.9.1	
39	第1次施設更新事業	H27.9.25	958,700,000	29,140,191	210,955,315	747,744,685	1.10	8,465,817	R27.9.1	
40	新設改良事業	H28.3.25	265,000,000	8,833,332	61,833,364	203,166,636	0.50	1,048,957	R28.3.1	

番号	種 類	発 行 日 年 月 日	発 行 総 額	償 還 高		未償還残高	利率 (年)	当 年 度 利 子 支 払 額	償還終期	備考
				当年度償還高	償還高累計					
	《 財 務 省 》		円	円	円	円	%	円		
41	丘陵地区整備事業	H28.3.25	560,700,000	18,690,000	130,830,000	429,870,000	0.50	2,219,437	R28.3.1	
42	第2次施設更新事業	H28.9.26	242,600,000	8,086,666	52,563,349	190,036,651	0.40	784,405	R28.9.1	
43	第2次施設更新事業	H29.3.27	625,300,000	20,843,332	125,060,032	500,239,968	0.60	3,095,233	R29.3.1	
44	新設改良事業	H29.9.25	325,700,000	10,856,666	59,711,683	265,988,317	0.50	1,370,653	R29.9.1	
45	丘陵地区整備事業	H29.9.25	563,200,000	18,773,332	103,253,366	459,946,634	0.50	2,370,132	R29.9.1	
46	新設改良事業	H30.3.26	268,200,000	8,940,000	44,700,000	223,500,000	0.50	1,151,025	R30.3.1	
47	丘陵地区整備事業	H30.3.26	511,000,000	17,033,332	85,166,700	425,833,300	0.50	2,193,040	R30.3.1	
48	第2次施設更新事業	H31.3.25	634,700,000	21,156,666	84,626,684	550,073,316	0.40	2,263,762	R31.3.1	
49	新設改良事業	H31.3.25	420,000,000	14,000,000	56,000,000	364,000,000	0.40	1,498,000	R31.3.1	
50	第2次施設更新事業	R1.12.25	807,100,000	26,903,332	94,161,702	712,938,298	0.30	2,199,346	R31.9.25	
51	第2次施設更新事業	R2.3.25	670,000,000	22,333,332	67,000,036	602,999,964	0.20	1,239,499	R32.3.1	
52	新設改良事業	R2.9.25	198,500,000	6,616,666	16,541,685	181,958,315	0.40	747,682	R32.9.1	
53	新設改良事業	R3.3.25	226,600,000	7,553,332	15,106,704	211,493,296	0.50	1,085,790	R33.3.1	
54	第3次施設更新事業	R3.9.27	709,800,000	23,660,000	35,490,000	674,310,000	0.40	2,768,220	R33.9.1	
55	新設改良事業	R4.3.25	193,300,000	0	0	0	0.70	1,023,165	R4.12.26	起債前借
56	第3次施設更新事業	R4.3.25	622,900,000	0	0	0	0.70	3,297,103	R4.12.26	起債前借
57	新設改良事業	R4.12.26	58,600,000	4,198,353	4,198,353	247,701,647	1.00	614,221	R34.9.25	No.55を 本債切替
58	第3次施設更新事業	R4.12.26	74,500,000	11,623,353	11,623,353	685,776,647	1.00	1,700,509	R34.9.25	No.56を 本債切替
59	新設改良事業	R5.3.27	221,800,000	0	0	221,800,000	1.20	0	R35.3.1	起債前借
60	第3次施設更新事業	R5.3.27	501,600,000	0	0	501,600,000	1.20	0	R35.3.1	
	小 計		17,072,200,000	583,666,493	4,684,187,113	12,388,012,887		113,731,830		
	《地方公共団体金融機構》									
1	第1次施設整備事業	H7.3.27	92,400,000	6,389,244	92,400,000	0	4.70	226,094	R5.3.20	
2	第1次施設整備事業	H7.3.27	61,600,000	4,278,229	61,600,000	0	4.75	153,009	R5.3.20	
3	第2次施設整備事業	H8.3.22	100,500,000	5,871,180	94,439,440	6,060,560	3.20	335,218	R6.3.20	
4	第2次施設整備事業	H8.3.22	33,500,000	1,965,364	31,470,243	2,029,757	3.25	114,002	R6.3.20	
5	第2次施設整備事業	H9.3.28	112,600,000	6,205,779	99,648,956	12,951,044	2.85	502,065	R7.3.20	
6	第2次施設整備事業	H9.3.28	25,900,000	1,432,904	22,907,400	2,992,600	2.90	118,026	R7.3.20	
7	第2次施設整備事業	H10.3.30	63,100,000	3,222,855	53,007,396	10,092,604	2.15	269,053	R8.3.20	
8	第2次施設整備事業	H10.3.30	22,800,000	1,168,588	19,136,836	3,663,164	2.20	99,906	R8.3.20	
9	第2次施設整備事業	H11.3.30	113,800,000	5,672,326	89,887,708	23,912,292	2.10	591,652	R9.3.20	
10	第6次拡張事業	H11.3.30	259,400,000	12,929,713	204,893,422	54,506,578	2.10	1,348,635	R9.3.20	
11	第2次施設整備事業	H12.3.30	101,800,000	4,944,235	75,547,581	26,252,419	2.00	599,335	R10.3.20	
12	第6次拡張事業	H12.3.30	471,600,000	22,904,727	349,982,701	121,617,299	2.00	2,776,487	R10.3.20	
13	新設改良事業	H13.3.29	70,000,000	3,284,549	49,117,833	20,882,167	1.65	385,257	R11.3.20	
14	第6次拡張事業	H13.3.29	297,400,000	13,954,639	208,680,627	88,719,373	1.65	1,636,795	R11.3.20	
15	第3次施設整備事業	H14.3.28	64,600,000	3,033,539	41,400,823	23,199,177	2.20	560,527	R12.3.20	
16	第6次拡張事業	H14.3.28	115,300,000	5,414,350	73,893,418	41,406,582	2.20	1,000,444	R12.3.20	
17	第6次拡張事業	H14.3.28	63,300,000	2,972,492	40,567,680	22,732,320	2.20	549,246	R12.3.20	
18	第6次拡張事業	H15.3.28	38,900,000	1,747,603	24,140,288	14,759,712	1.20	192,861	R13.3.20	
19	第3次施設整備事業	H15.3.28	109,500,000	4,919,346	67,952,741	41,547,259	1.20	542,886	R13.3.20	
20	第6次拡張事業	H16.3.30	4,100,000	183,684	2,280,745	1,819,255	1.90	37,188	R14.3.20	

番号	種 類	発 行 日 年 月 日	発 行 総 額	償 還 高		未償還残高	利率 (年)	当 年 度 利 子 支 払 額	償還終期	備考
				当年度償還高	償還高累計					
	《地方公共団体金融機構》		円	円	円	円	%	円		
21	第3次施設整備事業	H16.3.30	98,200,000	4,399,442	54,626,652	43,573,348	1.90	890,684	R14.3.20	
22	新設改良事業	H17.3.30	3,900,000	171,494	1,972,792	1,927,208	2.10	43,176	R15.3.20	
23	第3次施設整備事業	H17.3.30	158,700,000	6,978,467	80,277,432	78,422,568	2.10	1,756,977	R15.3.20	
24	第3次施設整備事業	H18.3.30	135,700,000	5,848,907	63,058,718	72,641,282	2.00	1,540,705	R16.3.20	
25	新設改良事業	H18.3.30	19,800,000	853,414	9,200,903	10,599,097	2.00	224,804	R16.3.20	
26	新設改良事業	H19.3.29	99,500,000	4,196,245	41,671,359	57,828,641	2.10	1,280,609	R17.3.20	
27	新設改良事業	H20.3.28	174,000,000	7,196,789	65,769,416	108,230,584	2.05	2,329,565	R18.3.20	
28	新設改良事業	H21.3.30	127,400,000	5,094,868	44,963,998	82,436,002	1.90	1,639,000	R19.3.20	
29	新設改良事業	H22.3.30	83,500,000	2,974,861	22,146,229	61,353,771	2.10	1,335,365	R22.3.20	
30	新設改良事業	H22.3.30	73,900,000	2,632,841	19,600,076	54,299,924	2.10	1,181,837	R22.3.20	
	小 計		3,196,700,000	152,842,674	2,106,243,413	1,090,456,587		24,261,408		
1	《市中銀行等》 第2次施設更新事業	R2.3.31	258,200,000	8,606,000	25,818,000	232,382,000	0.13	310,487	R12.3.29	
	小 計		258,200,000	8,606,000	25,818,000	232,382,000		310,487		
	合 計		20,527,100,000	745,115,167	6,816,248,526	13,710,851,474		138,303,725		

決算に関する説明書に係る注記

I 重要な会計方針に係る事項に関する注記

1 たな卸資産の評価基準及び評価方法

- ・貯蔵品 移動平均法による原価法

2 固定資産の減価償却の方法

(1) 有形固定資産

- ・減価償却の方法 定額法（ただし、取替資産については取替法による。）

- ・主な耐用年数

建物	10～50年	量水器	8年
構築物	10～60年	車両運搬具	4～8年
機械及び装置	5～40年	工具、器具及び備品	3～20年

(2) 無形固定資産

- ・減価償却の方法 定額法

- ・主な耐用年数

施設利用権	10～60年
-------	--------

3 引当金の計上方法

(1) 退職給付引当金

職員の退職手当の支給に備えるため、当年度末の上水道事業会計在籍職員に係る退職手当の要支給額に相当する額を計上している。

(2) 賞与引当金

職員の期末勤勉手当の支給及びこれに係る法定福利費の支出に備えるため、当年度末における支給見込額に基づき、当年度の負担に属する額を計上している。

(3) 貸倒引当金

債権の不納欠損による損失に備えるため、回収可能性を検討し、回収不能見込額を計上している。

4 消費税等の会計処理

消費税及び地方消費税の会計処理は税抜方式によっている。

II キャッシュ・フロー計算書に関する注記

1 重要な非資金取引

当年度、新たに計上した受贈による資産の額

配水管 116,073,378円 量水器 317,400円

Ⅲ 貸借対照表等に関する注記

1 企業債の償還に係る他会計の負担

貸借対照表に計上されている企業債（当該年度末日の翌日から起算して1年以内に償還予定のものも含む。）のうち、一般会計が負担すると見込まれる額は840,692,599円である。

なお、当該負担に関しては減価償却費充当分として負担するものである。

2 引当金の取崩し等

(1) 退職給付引当金の取崩し及び戻入

退職手当として92,289,574円、一般会計への退職手当負担金として9,506,509円を支出するため、退職給付引当金101,796,083円を取り崩した。また退職手当として取り崩した額のうち、一般会計在職期間分50,637,823円、下水道事業会計在職期間分1,314,802円を退職手当負担金として戻入した。

(2) 賞与引当金の取崩し

期末勤勉手当及びこれに係る法定福利費のうち、前年度の負担に属する額を支出するため、賞与引当金35,854,677円を取り崩した。

(3) 貸倒引当金の取崩し

債権の不納欠損処分に係るものとして、貸倒引当金3,692,922円を取り崩した。

Ⅳ リース契約により使用する固定資産に関する注記

1 リース会計に係る特例措置

所有権移転外ファイナンス・リース取引については、通常の賃貸借取引に係る方法に準じた会計処理を行っている。

2 所有権移転外ファイナンス・リース取引に係る未経過リース料相当額

1年内	25,159,462円
<u>1年超</u>	<u>15,057,227円</u>
計	40,216,689円