



《岸和田市きんきゅうカード》とは？

支援が必要な高齢者などの安全・安心を確保することを目的に「かかりつけ医」「薬剤情報提供書(写)」 「持病」などの医療情報や、「健康保険証(写)」などの情報を専用の容器に入れ、自宅に保管しておくことで、万一の救急時に備えるものです。また、救急時には下記のような仕組みにより迅速な救命活動を行うシステムです。



救急情報の活用イメージ図

<救急情報の活用支援事業>

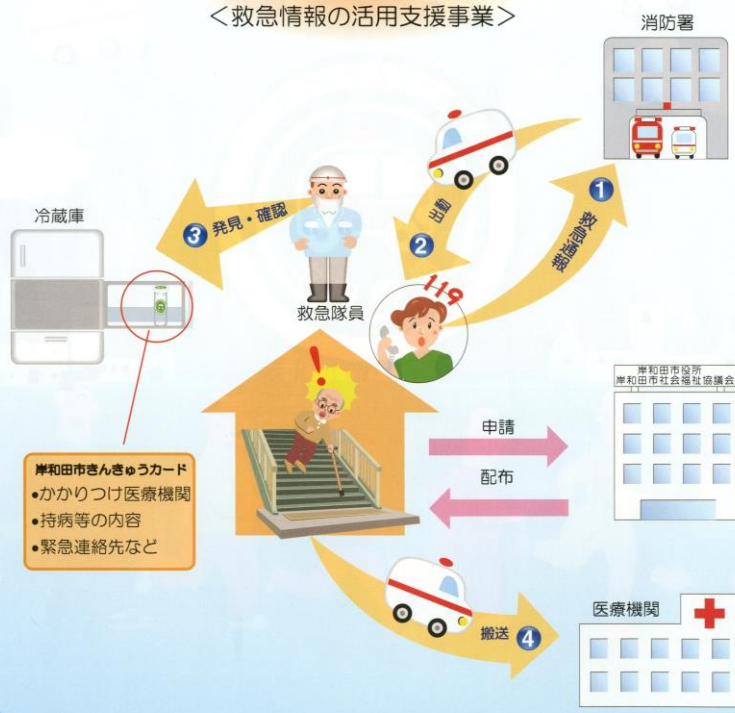

岸和田市きんきゅうカードに入れるもの

① きんきゅうカード

【本人情報】		性別	年齢
氏名	〒089-0101 岸和田市	○女	68歳
住所	〒089-0101 岸和田市		
電話番号			
緊急連絡先			
かかりつけ医			
持病			
アレルギー			
その他			

② 健康保険証(写)

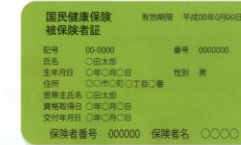

※原本は入れないでください。

③ 薬剤情報提供書・お薬手帳(写)



① きんきゅうカード

- 緊急連絡先
- かかりつけ医
- 緊急時の対応方法などを記載

② 健康保険証(写)

③ 薬剤情報提供書(写)・お薬手帳(写) ※②～③はご本人様に用意していただくものです。

岸和田市きんきゅうカードの保管について

- きんきゅうカードを受け取る。
- きんきゅうカードに必要な事項を記入する。(必ず同意欄に署名捺印をお願いします。)
- きんきゅうカードを自宅の冷蔵庫に保管する。
- マグネットシールを冷蔵庫に貼り付ける。
- きんきゅうカード内の情報は随時更新し、万一の時に備えましょう。