

平成 26 年度

岸和田市病院事業会計決算書

認定第4号

平成26年度岸和田市病院事業会計  
決算認定を求めるについて

平成26年度岸和田市病院事業会計決算は、別紙のとおり監査委員の審査を経たので、地方公営企業法第30条第4項の規定により議会の認定を求める。

平成27年8月28日提出

岸和田市長 信 貴 芳 則

岸総財第 64 号  
平成 27 年 6 月 1 日

岸和田市監査委員 様

岸和田市長 信 貴 芳 則

決算審査を求めるについて

地方公営企業法第30条第2項の規定により、平成26年度岸和田市病院事業  
会計決算の審査を求める。

岸病経内第 105 号  
平成 27 年 5 月 31 日

岸和田市長 信 貴 芳 則 様

岸和田市会計管理者  
藤 原 芳 治

平成26年度岸和田市病院事業会計  
決算書の提出について

地方公営企業法第30条第1項の規定により、平成26年度岸和田市病院事業  
会計決算書を別紙のとおり提出する。

## 目

## 次

平成26年度	岸和田市病院事業決算報告書 .....	143
平成26年度	病院事業損益計算書 .....	147
平成26年度	病院事業剰余金計算書 .....	148
平成26年度	病院事業欠損金処理計算書 .....	148
平成26年度	病院事業貸借対照表 .....	150
平成26年度	病院事業報告書 .....	152
	1. 概 況 .....	152
	2. 業 務 .....	157
	3. 会 計 .....	160
	4. そ の 他 .....	162
平成26年度	キャッシュ・フロー計算書 .....	163
平成26年度	病院事業収支明細書 .....	164
平成26年度	病院事業固定資産明細書 .....	169
平成26年度	病院事業企業債明細書 .....	170
平成26年度	決算に関する説明書に係る注記 .....	171

平成 26年度 岸和田市病院事業決算報告書

(1) 収益的収入及び支出  
収 入

区 分	予 算 額				決 算 額	予 算 額 に 比 べ 算 額 の 増 減	備 考
	当 初 予 算 額	補 正 予 算 額	地方公営企業法第24条第3項の規定による支出額に係る財源充当額	合 計			
第1款 病院事業収益	円 13,241,816,000	円 0	円 0	円 13,241,816,000	円 12,956,468,433	円 △ 285,347,567	
第1項 医業収益	11,800,312,000	0	0	11,800,312,000	11,592,678,960	△ 207,633,040	うち仮受消費税及び地方消費税 19,935,948 円
第2項 医業外収益	1,431,504,000	0	0	1,431,504,000	1,356,945,323	△ 74,558,677	うち仮受消費税及び地方消費税 17,859,617 円
第3項 特別利益	10,000,000	0	0	10,000,000	6,844,150	△ 3,155,850	

支 出

区 分	予 算 額							決 算 額	地方公営企業法第26条第2項の規定による繰越額	不 用 額	備 考	
	当 初 予 算 額	補 正 予 算 額	予備費支出額	流用増減額	地方公営企業法第24条第3項の規定による支出額	小 計	地方公営企業法第26条第2項の規定による繰越額					合 計
第1款 病院事業費用	円 15,621,080,000	円 46,100,000	円 0	円 0	円 0	円 15,667,180,000	円 0	円 15,667,180,000	円 14,822,638,681	円 0	円 844,541,319	
第1項 医業費用	12,619,029,000	46,100,000	0	△ 13,665,591	0	12,651,463,409	0	12,651,463,409	11,842,488,092	0	808,975,317	うち仮払消費税及び地方消費税 277,888,137 円
第2項 医業外費用	704,497,000	0	0	13,665,591	0	718,162,591	0	718,162,591	688,068,833	0	30,093,758	うち仮払消費税及び地方消費税 5,111,988 円
第3項 特別損失	2,296,554,000	0	0	0	0	2,296,554,000	0	2,296,554,000	2,292,081,756	0	4,472,244	
第4項 予備費	1,000,000	0	0	0	0	1,000,000	0	1,000,000	0	0	1,000,000	

(2) 資本的収入及び支出  
収 入

区 分	予 算 額					決 算 額	予 算 額 に 比 べ 増 減	備 考
	当 初 予 算 額	補 正 予 算 額	小 計	地方公営企業法第26条の規定による繰越額に係る財源充 当 額	継続費通次繰越額に係る財源充 当 額			
第1款 資本的収入	円 331,474,000	円 327,000,000	円 658,474,000	円 0	円 0	円 658,474,000	円 678,893,000	円 20,419,000
第1項 企業債	300,000,000	327,000,000	627,000,000	0	0	627,000,000	568,500,000	△ 58,500,000
第2項 補助金	100,000	0	100,000	0	0	100,000	10,206,000	10,106,000
第3項 他会計繰入金	30,374,000	0	30,374,000	0	0	30,374,000	100,000,000	69,626,000
第4項 固定資産売却代金	1,000,000	0	1,000,000	0	0	1,000,000	0	△ 1,000,000
第5項 投資返還金	0	0	0	0	0	0	187,000	187,000

支 出

区 分	予 算 額							決 算 額	翌 年 度 繰 越 額			不 用 額	備 考
	当 初 予 算 額	補 正 予 算 額	流 用 増 減 額	小 計	地方公営企業法第26条の規定による繰越額	継続費通次繰越額	合 計		地方公営企業法第26条の規定による繰越額	継 続 費 通 次 繰 越 額	合 計		
第1款 資本的支出	円 1,781,420,000	円 327,000,000	円 0	円 2,108,420,000	円 0	円 0	円 2,108,420,000	円 2,072,524,617	円 24,948,000	円 0	円 24,948,000	円 10,947,383	
第1項 建設改良費	367,263,000	327,000,000	0	694,263,000	0	0	694,263,000	662,769,541	24,948,000	0	24,948,000	6,545,459	うち仮払消費税及び地方消費税 44,148,703円
第2項 企業債償還金	1,405,657,000	0	0	1,405,657,000	0	0	1,405,657,000	1,405,656,076	0	0	0	924	
第3項 投 資	8,500,000	0	0	8,500,000	0	0	8,500,000	4,099,000	0	0	0	4,401,000	

資本的収入額が資本的支出額に不足する額1,393,631,617円は、過年度分損益勘定留保資金991,963,217円及び当年度分損益勘定留保資金399,489,386円並びに当年度分消費税及び地方消費税資本的収支調整額2,179,014円で補てんした。

平成26年度 病院事業損益計算書  
(平成26年4月1日から平成27年3月31日まで)

1	医業収益		円	円	円
(1)	入院収益	7,238,367,837			
(2)	外来収益	3,865,283,450			
(3)	その他医業収益	469,091,725		11,572,743,012	
2	医業費用				
(1)	給与費	5,515,514,899			
(2)	材料費	3,133,495,119			
(3)	経費	1,967,740,460			
(4)	減価償却費	871,822,422			
(5)	資産減耗費	25,917,986			
(6)	研究研修費	50,109,069		11,564,599,955	
	医業利益				8,143,057
3	医業外収益				
(1)	受取利息及び配当金	1,482			
(2)	国庫補助金	5,988,441			
(3)	府補助金	12,330,520			
(4)	補助金	6,257,000			
(5)	他会計補助金	54,381,000			
(6)	他会計負担金	993,751,000			
(7)	患者外給食収益	608,051			
(8)	長期前受金戻入	10,449,353			
(9)	その他医業外収益	255,318,859		1,339,085,706	
4	医業外費用				
(1)	支払利息及び企業債取扱諸費	443,298,148			
(2)	患者外給食材料費	490,392			
(3)	治験研究費	65,927,410			
(4)	負担金	426,762			
(5)	長期前払消費税勘定償却	26,940,238			
(6)	雑支出	398,559,067		935,642,017	403,443,689
	経常利益				411,586,746
5	特別利益				
(1)	過年度損益修正益	1,747,544			
(2)	その他特別利益	5,096,606		6,844,150	
6	特別損失				
(1)	過年度損益修正損	5,527,756			
(2)	その他特別損失	2,286,554,000		2,292,081,756	△ 2,285,237,606
	当年度純損失				1,873,650,860
	前年度繰越欠損金				3,673,578,948
	その他未処分利益剰余金変動額				89,164,499
	当年度未処理欠損金				5,458,065,309



平成26年度 病院事業剰余金計算書

(平成26年4月1日から平成27年3月31日まで)

	資本金	剰		
		資本剰余金		
		国(府)補助金	受贈財産 評価額	寄附金
前年度末残高	円 21,199,419,046	円 256,332,441	円 61,494,585	円 24,302,978
前年度処分額				
処分後残高	21,199,419,046	256,332,441	61,494,585	24,302,978
制度改正に伴う変動額	△14,766,229,318	△226,105,000	△9,689,050	△8,301,114
固定負債への振替	△13,360,573,242			
流動負債への振替	△1,405,656,076			
繰延収益への振替		△138,899,901	△9,689,050	△6,341,714
利益剰余金への振替		△87,205,099		△1,959,400
その他未処理欠損金変動額				
当年度変動額	100,000,000		67,552	
出資金の受入	100,000,000			
受贈財産の受入			67,552	
寄附金の受入				
当年度純利益				
当年度末残高	6,533,189,728	30,227,441	51,873,087	16,001,864

平成26年度 病院事業欠損金処理計算書

	資本金	資本剰余金	未処理 欠損金
当年度末残高	円 6,533,189,728	円 98,102,392	円 △5,458,065,309
議会の議決による処分額			
処分後残高	6,533,189,728	98,102,392	(繰越欠損金) △5,458,065,309

(注) これらの計算書における△表記は、減少、損失又は欠損を示すものである。

余 金				資 本 合 計
		利 益 剩 余 金		
そ の 他 資 本 剩 余 金	資 本 剩 余 金 合 計	未 処 理 欠 損 金	利 益 剩 余 金 合 計	
円	円	円	円	円
	342,130,004	△3,753,174,286	△3,753,174,286	17,788,374,764
	342,130,004	(繰越欠損金) △3,753,174,286	△3,753,174,286	17,788,374,764
	△244,095,164	168,759,837	168,759,837	△14,841,564,645
				△13,360,573,242
				△1,405,656,076
	△154,930,665			△154,930,665
	△89,164,499	89,164,499	89,164,499	
		79,595,338	79,595,338	79,595,338
	67,552	△1,873,650,860	△1,873,650,860	△1,773,583,308
				100,000,000
	67,552			67,552
		△1,873,650,860	△1,873,650,860	△1,873,650,860
	98,102,392	(当年度未処理欠損金) △5,458,065,309	△5,458,065,309	1,173,226,811

平成26年度 病院事業貸借対照表

(平成27年3月31日)

資 産 の 部

1 固 定 資 産	円	円	円
(1) 有 形 固 定 資 産			
イ 土 地		5,290,892,763	
ロ 建物及び附帯設備	18,379,044,548		
減価償却累計額	△ 9,815,724,058	8,563,320,490	
ハ 構 築 物	488,933,928		
減価償却累計額	△ 237,745,181	251,188,747	
ニ 器 械 備 品	7,404,030,116		
減価償却累計額	△ 5,126,681,778	2,277,348,338	
ホ 車 両	7,924,364		
減価償却累計額	△ 6,683,159	1,241,205	
ヘ リース資産	261,059,138		
減価償却累計額	△ 71,976,177	189,082,961	
有形固定資産合計			16,573,074,504
(2) 無 形 固 定 資 産			
イ 電 話 加 入 権		1,108,100	
ロ 施 設 利 用 権		38,500	
無形固定資産合計			1,146,600
(3) 投 資 そ の 他 の 資 産			
イ 長 期 貸 付 金		3,300,000	
ロ 住 宅 保 証 金		7,061,400	
ハ 長 期 前 払 消 費 税		120,372,828	
投資その他の資産合計			130,734,228
固 定 資 産 合 計			16,704,955,332
2 流 動 資 産			
(1) 現 金 預 金		133,854,433	
(2) 未 収 金	1,939,887,714		
貸倒引当金	△ 3,079,000	1,936,808,714	
(3) 貯 蔵 品			
イ 薬 品	61,506,707		
ロ 診 療 材 料	53,492,146		
ハ 消 耗 品	901,612	115,900,465	
流動資産合計			2,186,563,612
資 産 合 計			18,891,518,944

負債の部

		円	円	円
3	固定負債			
(1)	企業債			
	イ 建設改良等の財源に充てるための企業債		12,478,025,020	
(2)	リース債務		56,347,690	
(3)	引当金			
	イ 退職給付引当金		1,825,936,000	
	固定負債合計			14,360,308,710
4	流動負債			
(1)	企業債			
	イ 建設改良等の財源に充てるための企業債		1,451,048,222	
(2)	リース債務		67,584,627	
(3)	未払金		1,417,647,065	
(4)	引当金			
	イ 賞与引当金		300,530,000	
	流動負債合計			3,236,809,914
5	繰延収益			
(1)	長期前受金			
	イ 国(府)補助金	138,605,901		
	収益化累計額	<u>△ 31,111,132</u>	107,494,769	
	ロ 受贈財産評価額	20,227,906		
	収益化累計額	<u>△ 8,667,366</u>	11,560,540	
	ハ 寄附金	6,341,714		
	収益化累計額	<u>△ 4,223,514</u>	2,118,200	
	繰延収益合計			121,173,509
	負債合計			<u><u>17,718,292,133</u></u>

資本の部

		円	円	円
6	資本金			
(1)	自己資本金			
	イ 固有資本金		1,737,005	
	ロ 繰入資本金		6,520,990,598	
	ハ 組入資本金		10,462,125	
	資本金合計			6,533,189,728
7	剰余金			
(1)	資本剰余金			
	イ 国(府)補助金	30,227,441		
	ロ 受贈財産評価額	51,873,087		
	ハ 寄附金	16,001,864		
	資本剰余金合計		98,102,392	
(2)	欠損金			
	イ 当年度未処理欠損金	5,458,065,309		
	欠損金合計		5,458,065,309	
	剰余金合計			△ 5,359,962,917
	資本合計			<u>1,173,226,811</u>
	負債資本合計			<u><u>18,891,518,944</u></u>

## 1. 概況

### (1) 総括事項

本年度は、5月より産婦人科が本格稼働しました。再開直後ということもあり、分娩件数は多くなかったものの、今後は初再診妊婦の分娩により件数増を見込んでいます。

診療報酬改定の影響もあり、全体として収益は増加しました。診療科別では、血液内科の常勤医着任、腫瘍内科における医師増員などで大きく増収となりました。

一方、要員においては、神経内科や精神科(常勤医不在)、あるいは眼科(常勤医1名)など、常勤医不足による診療の低迷も目立っており、今後も常勤医の確保に向けた継続的な取り組みが、喫緊の課題となっております。

費用面においては、材料費の伸びが最も大きく、主に血液内科や腫瘍内科で使用する抗がん剤や循環器系のペースメーカー材料等の使用量の増加が挙げられます。

財政状況につきましては、経常収支では対前年度比で黒字幅を上回りましたが、事業収支全体としては、地方公営企業法の改正による退職給付引当金に相当する金額等の特別損失の計上により、1,873,651千円の純損失の計上となりました。今後も市民の方々に信頼され、より良い医療を提供する安定した経営基盤の確保を念頭に黒字経営を継続できるよう努力を重ねてまいります。

### (2) 経営事項

#### ア 受診状況について

本年度の患者数は、入院が123,479人で、一日平均338.3人。外来が260,024人で、一日平均1,065.7人となっております。前年度に比べ入院で7,525人(6.5%)の増加、外来で10,390人(4.2%)の増加となっております。

#### イ 営業成績について

本年度は、事業収益12,918,673千円に対し、事業費用は14,792,324千円であり、純損失は、1,873,651千円となりました。その結果、累積欠損金は5,458,065千円の計上となりました。なお、純損失額については、地方公営企業法の改正に伴い、平成26年度より退職給付引当金等の計上が義務化されており、結果として大きな損失額を発生させる要因となっております。

事業収益は、前年度に比べ1,212,320千円の増収となっております。その内容は、医業収益で1,240,214千円(12.0%)の増加、医業外収益で26,277千円(1.9%)の減少、特別利益で1,617千円(19.1%)の減少となっております。これは、医業収益で、入院収益923,637千円(14.6%)、外来収益346,689千円(9.9%)が増加したことによるものです。医業外収益については、他会計負担金43,759千円(4.2%)、受託研究収益24,075千円(17.4%)等が減少したことによるものです。

事業費用は、3,203,800千円の増加となっております。その内容は、医業費用で781,082千円(7.2%)の増加、医業外費用で130,636千円(16.2%)の増加、特別損失で2,292,082千円(皆増)の増加となっております。これは、医業費用で、給与費191,570千円(3.6%)、材料費492,354千円(18.6%)、経費17,020千円(0.9%)、減価償却費85,724千円(10.9%)等が増加したことによるものです。医業外費用については、支払利息33,689千円(7.1%)、治験研究費8,734千円(11.7%)等の減少があったものの、雑支出171,926千円(75.9%)等が増加したことによるものです。

#### ウ 建設改良事業について

本年度の建設改良費は、662,769千円(税込)であり、電子カルテシステム等の医療情報システム321,076千円、超電導磁気共鳴診断装置(MRI)66,960千円、泌尿器科用レーザー治療システム35,429千円等の資産購入が主なものであります。

エ 診療状況について

入 院			科 別	外 来		
増 減 率	平成25年度	平成26年度		平成26年度	平成25年度	増 減 率
%	人	人		人	人	%
△ 23.5	2,240	1,713	代謝・内分泌内科	15,812	16,042	△ 1.4
皆増	—	5,064	血 液 内 科	8,805	5,869	50.0
428.3	2,120	11,200	腫 瘍 内 科	10,178	6,426	58.4
181.5	1,025	2,885	緩和ケア内科	220	133	65.4
—	—	—	内 科	1,356	1,575	△ 13.9
皆減	50	—	神 経 内 科	1,428	1,819	△ 21.5
8.9	15,218	16,576	消 化 器 内 科	26,320	27,180	△ 3.2
△ 29.5	19,463	13,720	呼吸器内科・外科	21,274	21,226	0.2
△ 13.9	14,511	12,493	循 環 器 内 科	27,736	29,146	△ 4.8
△ 28.2	16,460	11,821	外科・消化器外科	10,337	11,151	△ 7.3
△ 23.3	1,684	1,291	乳 腺 外 科	6,949	6,737	3.1
△ 6.6	8,163	7,622	脳 神 経 外 科	6,570	6,457	1.8
34.1	3,186	4,271	心 臓 血 管 外 科	5,580	6,165	△ 9.5
17.5	7,655	8,993	整 形 外 科	15,748	12,488	26.1
△ 29.8	3,317	2,328	形 成 外 科	6,842	7,060	△ 3.1
22.6	2,053	2,516	小 児 科	11,240	11,833	△ 5.0
386.6	693	3,372	産 婦 人 科	4,400	1,967	123.7
△ 6.3	6,833	6,403	耳 鼻 い ん こ う 科	12,560	11,001	14.2
△ 14.5	351	300	眼 科	5,605	6,474	△ 13.4
323.1	39	165	皮 膚 科	13,386	13,927	△ 3.9
10.2	3,252	3,584	泌 尿 器 科	11,448	11,009	4.0
皆減	188	—	腎 臓 内 科	3,115	2,770	12.5
—	—	—	精 神 科	2,222	2,075	7.1
—	—	—	放射線科・放射線治療科	3,645	3,035	20.1
—	—	—	麻 酔 科	32	284	△ 88.7
—	—	—	リハビリテーション科	1,112	960	15.8
1.8	2,022	2,059	歯 科 口 腔 外 科	12,194	11,790	3.4
△ 6.0	5,431	5,103	救 急 科	13,910	13,035	6.7
6.5	115,954	123,479	合 計	260,024	249,634	4.2

オ 組織について (平成27年3月31日現在)

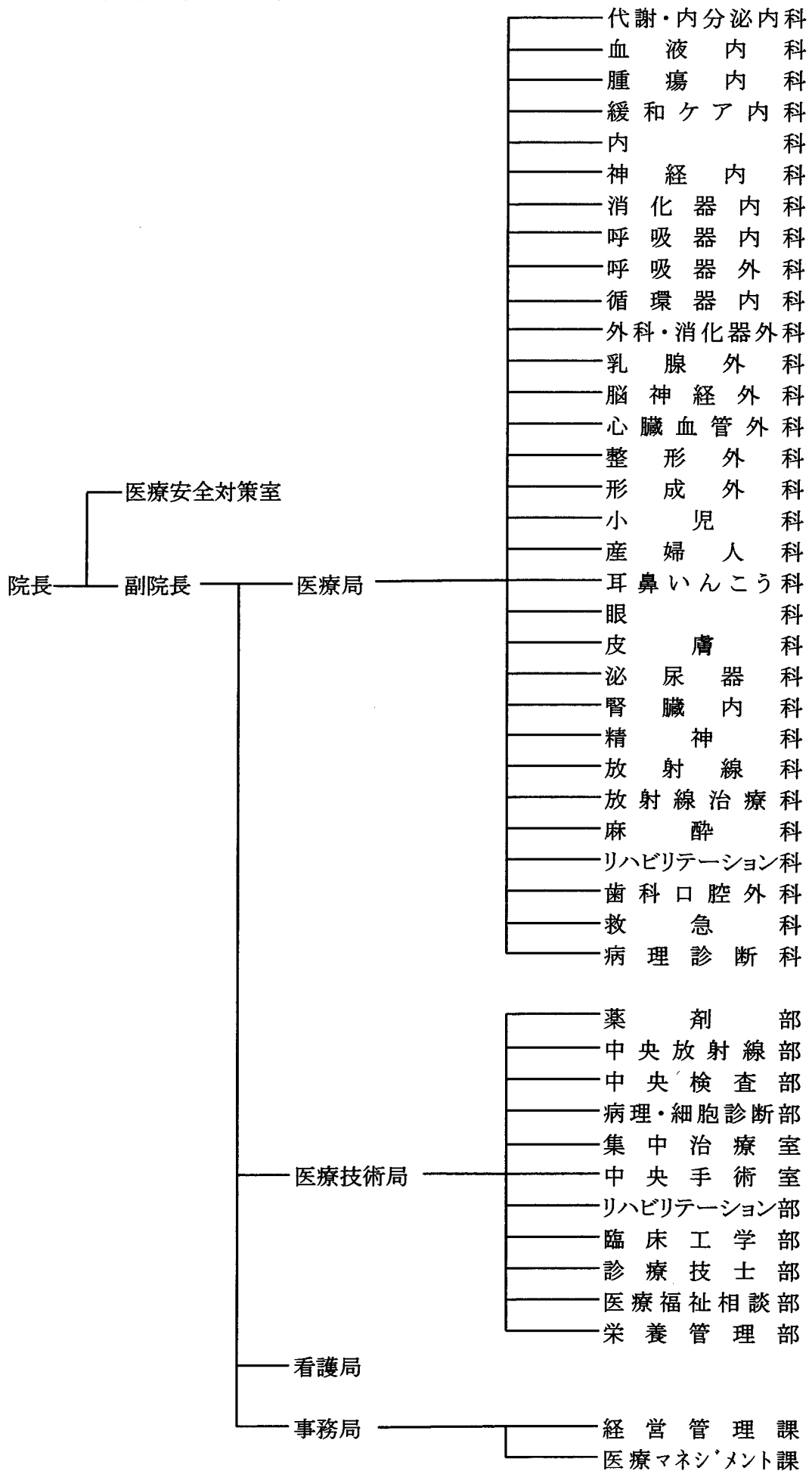

(3) 条例規則等について

- ア 岸和田市病院事業の設置等に関する条例の一部を改正する条例(平成26年4月1日施行)
- イ 岸和田市病院事業会計規則の全部を改正する規則(平成26年4月1日施行)
- ウ 市立岸和田市民病院の料金等に関する条例の一部を改正する条例(平成26年4月1日施行)
- エ 市立岸和田市民病院の料金等に関する条例施行規則の一部を改正する規則(平成26年4月1日施行)
- オ 職員の特殊勤務手当に関する条例の一部を改正する条例(平成26年6月25日施行)

(4) 議会議決事項

議案番号	件名	提出年月日	議決(認定)年月日
議案第46号	職員の特殊勤務手当に関する条例の一部改正について	H26. 6.17	H26. 6.25
認定第4号	平成25年度岸和田市病院事業会計決算認定を求めるについて	H26. 8.26	H26. 9.11
報告第16号	平成25年度岸和田市資金不足比率の報告について	H26. 8.26	—
議案第75号	平成26年度岸和田市病院事業会計補正予算(第1号)	H26. 8.26	H26. 9. 3
議案第87号	市立岸和田市民病院の料金等に関する条例の一部改正について	H26.12. 4	H26.12.12
議案第11号	平成26年度岸和田市病院事業会計補正予算(第2号)	H27. 2.24	H27. 3. 3
議案第52号	平成27年度岸和田市病院事業会計予算	H27. 2.24	H27. 3.19

(5) 行政官庁認可等事項

申請年月日	申請先	件名	同意年月日
H26.10.8	大阪府知事	平成26年度起債協議について	H26. 10.31
H27.3.13	大阪府知事	平成26年度起債協議について	H27. 3.20

(6) 料金その他供給条件に関する事項

- ア 脳ドック等及びPET-CT健診に係る料金の改定(平成26年4月1日施行)
- イ 妊産婦処置料の改定(平成26年4月1日施行)
- ウ 出生証明書等の文書料を規定(平成26年4月1日施行)



(7) 職員に関する事項

分類 職種	職員		その他		合計
	常勤	再任用 (短時間)	嘱託員 (非常勤)	臨時雇用者	
医師	81人		24人		105人
看護部門職員	329			109	438
薬剤部門職員	20				20
事務部門職員	18		3	31	52
給食部門職員	9		6		15
医療技術職員	71		1	33	105
その他職員	2			1	3
全職員	530		34	174	738

平成27年3月31日現在における職員数は、次のとおりである。

定数 619人

現在数 530人 嘱託員 34人  
(再任用短時間職員を除く。)

## 2. 業務

### (1) 業務量

各科別入院、外来患者数

入 院		科 別	外 来	
1日平均患者数	患 者 数		患 者 数	1日平均患者数
人	人		人	人
4.7	1,713	代謝・内分泌内科	15,812	64.8
13.9	5,064	血液内科	8,805	36.1
30.7	11,200	腫瘍内科	10,178	41.7
7.9	2,885	緩和ケア内科	220	0.9
—	—	内 科	1,356	5.6
—	—	神 経 内 科	1,428	5.8
45.4	16,576	消化器内科	26,320	107.9
37.6	13,720	呼吸器内科・外科	21,274	87.2
34.2	12,493	循環器内科	27,736	113.7
32.4	11,821	外科・消化器外科	10,337	42.4
3.5	1,291	乳 腺 外 科	6,949	28.5
20.9	7,622	脳 神 経 外 科	6,570	26.9
11.7	4,271	心 臓 血 管 外 科	5,580	22.9
24.6	8,993	整 形 外 科	15,748	64.5
6.4	2,328	形 成 外 科	6,842	28.0
6.9	2,516	小 児 科	11,240	46.1
9.2	3,372	産 婦 人 科	4,400	18.0
17.6	6,403	耳 鼻 い ん こ う 科	12,560	51.5
0.8	300	眼 科	5,605	23.0
0.5	165	皮 膚 科	13,386	54.9
9.8	3,584	泌 尿 器 科	11,448	46.9
—	—	腎 臓 内 科	3,115	12.8
—	—	精 神 科	2,222	9.1
—	—	放射線科・放射線治療科	3,645	14.9
—	—	麻 酔 科	32	0.1
—	—	リハビリテーション科	1,112	4.5
5.6	2,059	歯 科 口 腔 外 科	12,194	50.0
14.0	5,103	救 急 科	13,910	57.0
338.3	123,479	合 計	260,024	1,065.7

## (2) 事業収益に関する事項

科 目	平成 26 年 度		平成 25 年 度		増 減 額
	金 額	構成比	金 額	構成比	
医 業 収 益	円 11,572,743,012	% 89.6	円 10,332,528,646	% 88.2	円 1,240,214,366
入 院 収 益	7,238,367,837	56.0	6,314,731,387	53.9	923,636,450
外 来 収 益	3,865,283,450	29.9	3,518,593,825	30.0	346,689,625
その他医業収益	469,091,725	3.7	499,203,434	4.3	△ 30,111,709
医 業 外 収 益	1,339,085,706	10.4	1,365,362,957	11.7	△ 26,277,251
受取利息及び配当金	1,482	0.0	1,192	0.0	290
国 庫 補 助 金	5,988,441	0.0	9,344,753	0.1	△ 3,356,312
府 補 助 金	12,330,520	0.1	21,383,800	0.2	△ 9,053,280
補 助 金	6,257,000	0.1	6,228,000	0.1	29,000
他 会 計 補 助 金	54,381,000	0.4	25,983,000	0.2	28,398,000
他 会 計 負 担 金	993,751,000	7.7	1,037,510,000	8.9	△ 43,759,000
患者外給食収益	608,051	0.0	686,610	0.0	△ 78,559
長期前受金戻入	10,449,353	0.1	—	—	皆増
その他医業外収益	255,318,859	2.0	264,225,602	2.2	△ 8,906,743
特 別 利 益	6,844,150	0.0	8,460,921	0.1	△ 1,616,771
過年度損益修正益	1,747,544	0.0	8,460,921	0.1	△ 6,713,377
その他特別利益	5,096,606	0.0	—	—	皆増
合 計	12,918,672,868	100.0	11,706,352,524	100.0	1,212,320,344

## (3) 事業費用に関する事項

科 目	平 成 26 年 度		平 成 25 年 度		増 減 額
	金 額	構成比	金 額	構成比	
医 業 費 用	11,564,599,955	78.2	10,783,518,177	93.0	781,081,778
給 与 費	5,515,514,899	37.3	5,323,944,714	45.9	191,570,185
材 料 費	3,133,495,119	21.2	2,641,140,957	22.8	492,354,162
経 費	1,967,740,460	13.3	1,950,720,236	16.8	17,020,224
減 価 償 却 費	871,822,422	5.9	786,099,128	6.8	85,723,294
資 産 減 耗 費	25,917,986	0.2	35,263,057	0.3	△ 9,345,071
研 究 研 修 費	50,109,069	0.3	46,350,085	0.4	3,758,984
医 業 外 費 用	935,642,017	6.3	805,005,795	7.0	130,636,222
支 払 利 息 及 び 企 業 債 取 扱 諸 費	443,298,148	3.0	476,987,616	4.2	△ 33,689,468
患 者 外 給 食 材 料 費	490,392	0.0	558,399	0.0	△ 68,007
治 験 研 究 費	65,927,410	0.4	74,660,764	0.6	△ 8,733,354
負 担 金	426,762	0.0	447,789	0.0	△ 21,027
長 期 前 払 消 費 税 却 勘 定 償 却	26,940,238	0.2	25,718,434	0.2	1,221,804
雑 支 出	398,559,067	2.7	226,632,793	2.0	171,926,274
特 別 損 失	2,292,081,756	15.5	—	—	皆増
過 年 度 損 益 修 正 損	5,527,756	0.0	—	—	皆増
そ の 他 特 別 損 失	2,286,554,000	15.5	—	—	皆増
合 計	14,792,323,728	100.0	11,588,523,972	100.0	3,203,799,756

3. 会計

(1) 重要契約の要旨(税込み金額2千万円以上)

区分	契約年月日	契約金額	契約内容	契約の相手方	備考
委託	H26. 4.17	43,485,908	クリーンエリア清掃業務委託	(株)第一	長期継続契約 H28.4.30まで
	H26. 4.17	45,696,441	清掃警備業務委託	泰平産業(株)	長期継続契約 H28.4.30まで
	H26. 5. 1	82,972,943	中央監視等業務委託	(株)大阪ガスファシリティーズ	長期継続契約 H30.5.31まで
	H19.10.10	32,030,289	岸和田市民病院ESCO事業委託	(株)きんでん	債務負担行為
	H26. 4. 1	320,404,896	医事関連業務委託	(株)ソラスト	
	H26. 4. 1	25,920,000	医療情報システム管理等業務委託	(株)ソラスト	
	H26. 4. 1	36,223,200	患者給食等業務委託	(株)マルタマフーズ	4~9月まで
	H26. 9. 1	48,276,000	患者給食等業務委託	(株)LEOC	10~3月まで
	H26. 4. 1	47,466,000	物品管理室運營業務委託	(株)エフエスユニマネジメント	
	H26. 4. 1	58,780,080	中央滅菌業務委託	(株)エフエスユニマネジメント	
	H26. 4. 1	55,587,768	病院総合情報システム保守委託	富士通(株)	
	H26. 4.17	125,654,673	放射線機器等一括保守業務委託	グリーンホスピタルサプライ(株)	
	H26. 4. 1	27,498,960	放射線治療システム関連保守委託	(株)たけびし	
修繕費	H26. 9. 1	28,080,000	病理検査室ホルムアルデヒド対策施設修繕	松浪硝子工業(株)	

(2) 未払金の内訳

費用	金額	備考
給与費	143,478,077	賃金手当等
材料費	299,374,362	診療材料費等
経費	302,017,551	委託料等
研究研修費	5,732,019	研究雑費等
貯蔵品	263,406,766	薬品等
建設改良費	367,715,032	医療機器購入費等
消費税及び地方消費税	9,677,000	消費税及び地方消費税
その他	26,246,258	治験雑費等
合計	1,417,647,065	

(3) 現金預金の内訳

預金先	預金の内訳		計	備考
	普通預金	定期預金		
(株)三井住友銀行 岸和田支店	133,854,433	0	133,854,433	

## (4) 未収金の内訳

区 分	金 額	備 考
支払基金他保険診療報酬	850,163,903	2月分調定
支払基金他保険診療報酬	909,391,207	3月分調定
労災等その他保険診療報酬	6,110,772	平成26年度分
外 来 個 人 負 担 金	22,870,877	外来患者個人負担金
入 院 個 人 負 担 金	21,648,725	入院患者個人負担金
健 康 診 断 料 等	5,096,731	市民健康診断料他
個 人 負 担 滞 納 金	35,293,820	過年度滞納金
そ の 他	89,311,679	府補助金他
合 計	1,939,887,714	

## (5) 貯蔵品の内訳

種 別	金 額	備 考
薬 品	61,506,707	投薬、外用薬及び注射薬品
診 療 材 料	53,492,146	カテーテル他材料
消 耗 品	901,612	その他
合 計	115,900,465	

#### 4. その他

##### 他会計負担金等の使途について

##### (1) 収益的収入

- ア 医業収益他会計負担金 251,868,000 円については、材料費等(課税仕入れ)に 159,103,351 円(特定収入)、救急医療及び保健衛生行政等に係る職員給与費等に 92,764,649 円(特定収入以外)をそれぞれ充当した。
- イ 医業外収益国庫補助金 5,988,441 円については、経費等(課税仕入れ)に 114,362 円(特定収入)、臨床研修に係る職員給与費等に 5,874,079 円(特定収入以外)をそれぞれ充当した。
- ウ 医業外収益府補助金 12,330,520 円については、経費等(課税仕入れ)に 1,173,860 円(特定収入)、がん診療及び救急医療に係る職員給与費等に 11,156,660 円(特定収入以外)をそれぞれ充当した。
- エ 医業外収益補助金 6,257,000 円については、救急医療に係る職員給与費に 6,257,000 円(特定収入以外)を充当した。
- オ 医業外収益他会計補助金 54,381,000 円については、材料費等(課税仕入れ)に 4,381,000 円(特定収入)、基礎年金拠出金等に 50,000,000 円(特定収入以外)をそれぞれ充当した。
- カ 医業外収益他会計負担金 993,751,000 円については、材料費等(課税仕入れ)に 46,568,360 円(特定収入)、特殊及び高度医療に係る職員給与費等に 658,923,640 円(特定収入以外)、企業債利息に 288,259,000 円(特定収入以外)をそれぞれ充当した。

##### (2) 資本的収入

- ア 他会計繰入金出資金 100,000,000 円については、企業債元金償還金に 100,000,000 円(特定収入以外)を充当した。
- イ 補助金府補助金 10,206,000 円については、医療機器購入費(課税仕入れ)に 10,206,000 円(特定収入)を充当した。

平成26年度 病院事業キャッシュ・フロー計算書

(単位:円)

区 分	平成26年度
1 業務活動によるキャッシュ・フロー	
① 当期純利益	△ 1,873,650,860
② 減価償却費	871,822,422
③ 貸倒引当金の増加額(△は減少額)	3,079,000
④ 退職給付引当金の増加額(△は減少額)	1,825,936,000
⑤ 賞与引当金の増加額(△は減少額)	300,530,000
⑥ 長期前受金戻入額	△ 10,449,353
⑦ 受取利息	△ 1,482
⑧ 支払利息	443,298,148
⑨ 有形固定資産除却損	25,899,986
⑩ 未収金の増加額(△は増加額)	△ 358,281,787
⑪ 未払金の増加額(△は減少額)	191,349,449
⑫ たな卸資産の増加額(△は増加額)	148,099
⑬ 保証金差入、職員貸付による増加額(△は増加額)	△ 2,552,500
小 計	1,417,127,122
① 利息の受取額	1,482
② 利息の支払額	△ 443,298,148
業務活動によるキャッシュ・フロー 合計	973,830,456
2 投資活動によるキャッシュ・フロー	
① 有形固定資産の取得による支出	△ 500,122,427
② 国庫補助金等による収入	10,206,000
③ 寄附金等による収入	10,624,408
投資活動によるキャッシュ・フロー 合計	△ 479,292,019
3 財務活動によるキャッシュ・フロー	
① 建設改良等の財源に充てるための企業債による収入	568,500,000
② 建設改良等の財源に充てるための企業債の償還による支出	△ 1,405,656,076
③ リース債務の返済による支出	△ 66,762,028
④ 一般会計からの出資による収入	100,000,000
財務活動によるキャッシュ・フロー 合計	△ 803,918,104
4 現金預金増加額(△は減少額)	△ 309,379,667
5 現金預金期首残高	443,234,100
6 現金預金期末残高	133,854,433



平成26年度 病院事業収支明細書

(1) 収益的収入及び支出

款	項	目	節	金額	備考
1 病院事業収益				円	
				12,918,672,868	
	1 医業収益			11,572,743,012	
		1 入院収益		7,238,367,837	
			1 入院収益	7,238,367,837	
		2 外来収益		3,865,283,450	
			1 外来収益	3,865,283,450	
		3 その他医業収益		469,091,725	
			1 室料差額収益	166,110,082	
			2 公衆衛生活動収益	24,738,118	
			3 他会計負担金	251,868,000	
			4 文書料	24,621,095	
			5 その他医業収益	1,754,430	
		2 医業外収益		1,339,085,706	
			1 受取利息及び配当金	1,482	
				1 預金利息	1,482
			2 国庫補助金	5,988,441	
				1 国庫補助金	5,988,441
			3 府補助金	12,330,520	
				1 府補助金	12,330,520
			4 補助金	6,257,000	
				1 救急医療体制運営事業補助金	6,257,000
			5 他会計補助金	54,381,000	
				1 他会計補助金	54,381,000
			6 他会計負担金	993,751,000	
				1 他会計負担金	993,751,000
			7 患者外給食収益	608,051	
				1 患者外給食収益	608,051
			8 長期前受金戻入	10,449,353	
				1 長期前受金戻入	10,449,353
			9 その他医業外収益	255,318,859	
			1 その他医業外収益	255,318,859	
	3 特別利益		6,844,150		
		1 過年度損益修正益	1,747,544		
			1 過年度損益修正益	1,747,544	
		2 その他特別利益	5,096,606		
			1 その他特別利益	5,096,606	
収益合計				12,918,672,868	

款	項	目	節	金額	備考
1 病院事業費用				円 14,792,323,728	
	1 医業費用			11,564,599,955	
		1 給与費		5,515,514,899	注1
			1 給料	1,936,489,108	
			2 手当等	1,965,881,619	
			3 賞与引当金繰入額	300,530,000	
			4 賃金	603,348,267	
			5 報酬	450,000	
			6 法定福利費	708,815,905	
			7 退職給付費	0	
		2 材料費		3,133,495,119	
			1 薬品費	1,477,111,066	
			2 診療材料費	1,533,779,831	
			3 給食材料費	88,514,039	
			4 医療消耗備品費	34,090,183	
		3 経費		1,967,740,460	
			1 厚生福利費	2,808,261	
			2 報償費	14,368,567	
			3 旅費交通費	1,202,284	
			4 消耗品費	67,765,333	
			5 消耗備品費	9,880,072	
			6 光熱水費	280,115,761	
			7 燃料費	15,288,454	
			8 食糧費	0	
			9 印刷製本費	12,987,948	
			10 修繕費	153,613,621	
			11 保険料	12,625,668	
		12 賃借料	132,094,865		
		13 通信運搬費	10,739,611		
		14 委託料	1,230,977,496		
		15 諸会費	1,443,097		
		16 貸倒引当金繰入額	3,079,000		
		17 手数料	16,749,731		
		18 広告料	1,041,100		
		19 交際費	46,298	注2	
		20 公課費	66,900		
		21 雑費	846,393		

款	項	目	節	金額	備考
		4 減価償却費		871,822,422	
				円	
		1 建物及び附帯設備減価償却費		375,302,612	
		2 構築物減価償却費		7,166,567	
		3 器械備品減価償却費		487,473,981	
		4 車両減価償却費		1,860,012	
		5 無形固定資産減価償却費		19,250	
		5 資産減耗費		25,917,986	
		1 たな卸資産減耗費		0	
		2 固定資産除却費		25,917,986	
		6 研究研修費		50,109,069	
		1 研究材料費		0	
		2 謝金		2,062,723	
		3 図書費		18,865,173	
		4 旅費		16,026,640	
		5 研究助成費		12,710,259	
		6 研究雑費		444,274	
	2 医業外費用			935,642,017	
		1 支払利息及び企業債取扱諸費		443,298,148	
		1 企業債利息		441,437,367	
		2 一時借入金利息		25,889	
		3 リース利息		1,834,892	
		2 患者外給食材料費		490,392	
		1 患者外給食材料費		490,392	
		3 治験研究費		65,927,410	
		1 治験研究材料費		77,615	
		2 治験図書費		1,469,740	
		3 治験委託料		50,296,962	
		4 治験研究助成費		3,753,174	
		5 治験研究雑費		10,329,919	
		4 負担金		426,762	
		1 負担金		426,762	
		5 長期前払消費税勘定償却		26,940,238	
		1 長期前払消費税額償却		26,940,238	
		6 雑支出		398,559,067	
		1 雑支出		398,559,067	

款	項	目	節	金額	備考
	3 特別損失			円 2,292,081,756	
		1 過年度損益修正損		5,527,756	
			1 過年度損益修正損	5,527,756	
		2 その他特別損失		2,286,554,000	
			1 その他特別損失	2,286,554,000	
	4 予備費			0	
		1 予備費		0	
			1 予備費	0	
費用合計				14,792,323,728	

注1: 予算額                    6,168,253,000 円(消費税込執行額                    5,519,116,367 円)

注2: 予算額                    350,000 円(消費税込執行額                    50,000 円)

## (2) 資本的收入及び支出

款	項	目	節	金額	備考
1 資本的收入				円 678,893,000	
	1 企業債	1 企業債		568,500,000	
				568,500,000	
			1 企業債	568,500,000	
	2 補助金	1 府補助金		10,206,000	
				10,206,000	
			1 府補助金	10,206,000	
	3 他会計繰入金	1 出資金		100,000,000	
				100,000,000	
			1 出資金	100,000,000	
	4 固定資産売却代金	1 固定資産売却代金		0	
				0	
			1 固定資産売却代金	0	
	5 投資返還金	1 投資返還金		187,000	
			187,000		
1 投資返還金			187,000		
収入合計				678,893,000	
1 資本の支出				2,028,375,914	
	1 建設改良費	1 資産購入費		618,620,838	
				551,858,810	
			1 医療機器等購入費	551,858,810	
			2 リース債務支払額	66,762,028	
			1 リース債務支払額	66,762,028	
	2 企業債償還金	1 企業債償還金		1,405,656,076	
				1,405,656,076	
			1 企業債償還金	1,405,656,076	
	3 投資	1 住宅保証金		4,099,000	
				799,000	
1 住宅保証金			799,000		
2 職員貸付金			3,300,000		
		1 職員貸付金	3,300,000		
支出合計				2,028,375,914	

平成26年度 病院事業固定資産明細書

(1) 有形固定資産明細書

資産の種類	年度当初 現在高	当年度 増加額	当年度 減少額	年度末 現在高	減価償却累計額			年度末償却 未済高	備考
					当年度増加額	当年度減少額	累計		
土地	5,290,892,763			5,290,892,763				5,290,892,763	
建物及び附帯設備	18,379,044,548			18,379,044,548	375,302,612		9,815,724,058	8,563,320,490	
構築物	488,933,928			488,933,928	7,166,567		237,745,181	251,188,747	
器械備品	7,359,924,625	562,465,218	518,359,727	7,404,030,116	416,527,419	492,441,741	5,126,681,778	2,277,348,338	
車両	7,924,364			7,924,364	830,397		6,683,159	1,241,205	
リース資産	261,059,138			261,059,138	71,976,177		71,976,177	189,082,961	
合計	31,787,779,366	562,465,218	518,359,727	31,831,884,857	871,803,172	492,441,741	15,258,810,353	16,573,074,504	

(2) 無形固定資産明細書

資産の種類	年度当初 現在高	当年度 増加額	当年度 減少額	当年度 減価償却高	年度末 現在高	備考
電話加入権	1,108,100				1,108,100	
施設利用権	57,750			19,250	38,500	
合計	1,165,850	0	0	19,250	1,146,600	

(3) 投資その他の資産

資産の種類	年度当初 現在高	当年度 増加額	当年度 減少額	当年度 減価償却高	年度末 現在高	備考
長期貸付金		3,300,000			3,300,000	
住宅保証金	7,808,900	1,379,000	2,126,500		7,061,400	
長期前払消費税	96,112,832	51,200,234	26,940,238		120,372,828	
合計	103,921,732	55,879,234	29,066,738	0	130,734,228	

平成26年度 病院事業企業債明細書

番号	種 類	発行年月日	発行総額	償 還 高		未償還残高	利率 (年)	当年度利子 支払額	償還終期	備考
				当年度償還高	償還高累計					
			円	円	円	円	%	円		
1	《 財 務 省 》 病院新築事業	H05.03.25	271,000,000	12,287,251	150,839,970	120,160,030	4.40	5,693,991	H35.03.25	
2	看護師宿舍建設事業	H05.03.25	10,000,000	453,404	5,566,052	4,433,948	4.40	210,110	H35.03.25	
3	病院新築事業	H06.03.23	3,189,000,000	137,457,132	1,700,165,943	1,488,834,057	3.65	58,116,674	H36.03.01	
4	看護師宿舍建設事業	H06.03.23	116,000,000	5,000,009	61,843,603	54,156,397	3.65	2,113,995	H36.03.01	
5	職員宿舍建設事業	H06.03.23	652,000,000	36,522,217	491,954,202	160,045,798	3.65	6,844,481	H31.03.01	
6	病院新築事業	H07.03.27	5,056,000,000	209,986,860	2,328,466,407	2,727,533,593	4.65	134,181,654	H37.03.01	
7	看護師宿舍建設事業	H07.03.27	137,000,000	5,689,913	63,093,336	73,906,664	4.65	3,635,855	H37.03.01	
8	職員宿舍建設事業	H07.03.27	144,000,000	8,080,274	97,526,664	46,473,336	4.65	2,443,888	H32.03.01	
9	病院新築事業	H08.03.14	9,940,000,000	399,986,667	4,606,660,129	5,333,339,871	3.15	177,474,503	H38.03.01	
10	看護師宿舍建設事業	H08.03.14	320,000,000	12,876,835	148,302,942	171,697,058	3.15	5,713,465	H38.03.01	
11	職員宿舍建設事業	H08.03.14	460,000,000	23,600,016	301,806,057	158,193,943	3.15	5,542,112	H33.03.01	
12	病院増改築事業	H13.03.26	301,100,000	10,218,640	113,378,759	187,721,241	1.60	3,126,326	H43.03.01	
13	病院増改築事業	H14.09.25	768,000,000	27,429,713	193,619,407	574,380,593	1.90	11,304,721	H44.09.01	
14	病院増改築事業	H15.03.25	221,200,000	8,204,540	55,422,835	165,777,165	1.20	2,063,240	H45.03.01	
15	病院増改築事業	H18.03.27	322,000,000	10,552,260	40,918,054	281,081,946	2.10	6,069,208	H48.03.01	
16	医療機器等整備事業	H23.03.25	142,500,000	35,713,506	106,607,703	35,892,297	0.50	313,442	H28.03.01	
17	病院増改築事業	H23.06.27	14,000,000	0	0	14,000,000	1.90	266,000	H53.03.25	
18	病院増改築事業	H23.06.27	4,900,000	600,296	1,195,817	3,704,183	0.80	33,236	H33.03.25	
19	病院増改築事業	H24.06.26	428,100,000	0	0	428,100,000	1.60	6,849,600	H54.03.25	
20	病院増改築事業	H24.06.26	103,400,000	12,655,611	12,655,611	90,744,389	0.60	601,445	H34.03.25	
	小 計		22,600,200,000	957,315,144	10,480,023,491	12,120,176,509		432,597,946		
	《地方公共団体金融機構》									
1	医療機器等整備事業	H17.03.23	140,000,000	18,241,509	140,000,000	0	1.20	164,337	H27.03.20	
2	医療機器等整備事業	H17.03.23	150,000,000	19,544,473	150,000,000	0	1.20	176,075	H27.03.20	
3	医療機器等整備事業	H22.03.25	134,500,000	33,826,816	134,500,000	0	0.40	101,514	H27.03.20	
4	医療機器等整備事業	H24.03.27	136,000,000	33,948,885	67,796,153	68,203,847	0.30	281,017	H29.03.20	
5	医療機器等整備事業	H24.06.28	245,800,000	61,388,459	122,654,324	123,145,676	0.20	338,389	H29.03.20	
6	医療機器等整備事業	H25.03.26	467,500,000	116,699,790	116,699,790	350,800,210	0.10	438,332	H30.03.20	
7	医療機器等整備事業	H26.03.27	471,400,000	0	0	471,400,000	0.20	928,593	H31.03.20	
8	医療機器等整備事業	H27.02.25	256,300,000	0	0	256,300,000	0.10	16,150	H32.09.20	
9	医療機器等整備事業	H27.03.26	312,200,000	0	0	312,200,000	0.10	0	H32.03.20	
	小 計		2,313,700,000	283,649,932	731,650,267	1,582,049,733		2,444,407		
	《 市 中 銀 行 》									
1	医療機器等整備事業	H22.03.31	67,200,000	16,800,000	67,200,000	0	1.97	248,220	H27.03.31	
2	医療機器等整備事業	H22.03.31	67,300,000	16,840,000	67,300,000	0	1.97	248,909	H27.03.31	
3	医療機器等整備事業	H23.03.31	71,300,000	17,826,000	53,478,000	17,822,000	1.91	595,757	H28.03.31	
4	医療機器等整備事業	H23.03.31	69,700,000	17,425,000	52,275,000	17,425,000	1.91	582,430	H28.03.31	
5	医療機器等整備事業	H24.03.30	68,000,000	17,000,000	34,000,000	34,000,000	1.83	855,525	H29.03.30	
6	医療機器等整備事業	H24.03.30	68,000,000	17,000,000	34,000,000	34,000,000	1.83	855,525	H29.03.30	
7	医療機器等整備事業	H24.03.30	1,300,000	325,000	650,000	650,000	1.83	16,355	H29.03.30	
8	医療機器等整備事業	H24.06.29	123,000,000	30,750,000	61,500,000	61,500,000	1.77	1,496,755	H29.03.31	
9	医療機器等整備事業	H24.06.29	122,900,000	30,725,000	61,450,000	61,450,000	1.77	1,495,538	H29.03.31	
	小 計		658,700,000	164,691,000	431,853,000	226,847,000		6,395,014		
	合 計		25,572,600,000	1,405,656,076	11,643,526,758	13,929,073,242		441,437,367		